

Capítulo III

Capítulo III

Personal Docente

Personal Docente

| | |
|--|-----|
| PERSONAL DOCENTE DE PLANTA SEGÚN GÉNERO 2007 | 131 |
| PERSONAL DOCENTE DE PLANTA SEGÚN DEDICACIÓN 2007 | 132 |
| PERSONAL DOCENTE DE PLANTA SEGÚN EDAD PRIMER SEMESTRE | 133 |
| PERSONAL DOCENTE DE PLANTA SEGÚN EDAD SEGUNDO SEMESTRE | 134 |
| PERSONAL DOCENTE DE PLANTA SEGÚN AÑOS DE SERVICIO 2007 | 135 |
| PERSONAL DOCENTE DE PLANTA SEGÚN CATEGORÍA 2007 | 136 |
| PERSONAL DOCENTE DE PLANTA SEGÚN NIVEL DE ESCOLARIDAD 2007..... | 137 |
| | |
| PERSONAL DOCENTE TRANSITORIO SEGÚN GÉNERO 2007 | 138 |
| PERSONAL DOCENTE TRANSITORIO SEGÚN DEDICACIÓN 2007 | 139 |
| PERSONAL DOCENTE TRANSITORIO SEGÚN CATEGORÍA 2007..... | 140 |
| PERSONAL DOCENTE TRANSITORIO SEGÚN NIVEL DE ESCOLARIDAD 2007 | 141 |
| | |
| PERSONAL DOCENTE CATEDRÁTICO SEGÚN GÉNERO PRIMER SEMESTRE 2007..... | 142 |
| PERSONAL DOCENTE CATEDRÁTICO SEGÚN GÉNERO SEGUNDO SEMESTRE 2007 | 143 |
| PERSONAL DOCENTE CATEDRÁTICO SEGÚN DEDICACION 2007 | 144 |
| PERSONAL DOCENTE CATEDRÁTICO SEGÚN CATEGORIA 2007..... | 146 |
| PERSONAL DOCENTE CATEDRÁTICO SEGÚN NIVEL DE ESCOLARIDAD 2007..... | 147 |
| | |
| RESUMEN PERSONAL DOCENTE SEGÚN NIVEL DE ESCOLARIDAD PRIMER SEMESTRE | 148 |
| RESUMEN PERSONAL DOCENTE SEGÚN NIVEL DE ESCOLARIDAD SEGUNDO SEMESTRE | 148 |
| RESUMEN DOCENTES PRIMER SEMESTRE 2007..... | 150 |
| RESUMEN DOCENTES SEGUNDO SEMESTRE 2007 | 151 |
| DOCENTES EQUIVALENTES A TIEMPO COMPLETO POR DEPENDENCIA | 153 |
| INDICADOR DE PRODUCTIVIDAD DOCENTE (IPD) RELACIÓN ALUMNOS - DOCENTES..... | 154 |
| NÚMERO DE DOCENTES JUBILADOS POR DEPENDENCIA, DEDICACIÓN Y GÉNERO..... | 154 |
| NÚMERO DE DOCENTES NOMBRADOS POR DEPENDENCIA, DEDICACIÓN Y GÉNERO | 155 |
| PERSONAL DOCENTE EN PERIODO SABÁTICO Y COMISIONES DE ESTUDIO | 155 |
| RESUMEN DISMINUCIÓN DE DOCENCIA DIRECTA POR FACULTAD PRIMER SEMESTRE | 157 |
| RESUMEN DE DISMINUCIÓN DE DOCENCIA DIRECTA POR FACULTAD SEGUNDO SEMESTRE | 158 |
| DOCENTES REALIZANDO ESTUDIOS DE MAESTRIA Y DOCTORADO | 159 |
| CAPACITACIÓN DE DOCENTES I SEMESTRE..... | 160 |
| CAPACITACIÓN DE DOCENTES II SEMESTRE..... | 160 |
| PUNTOS POR PRODUCCIÓN INTELECTUAL DOCENTES DE PLANTA POR FACULTAD | 161 |
| TRABAJOS PRESENTADOS AL CAP SEGÚN CLASIFICACIÓN POR DEPENDENCIA Y FACULTAD | 162 |
| TRABAJOS COMPARTIDOS PRESENTADOS AL CAP SEGÚN CLASIFICACIÓN POR DEPENDENCIA Y FACULTAD | 163 |
| TOTAL TRABAJOS PRESENTADOS AL CAP SEGÚN CLASIFICACIÓN..... | 163 |
| TENDENCIA DE PRODUCCIÓN INTELECTUAL TRABAJOS PRESENTADOS AL CIARP (1997-2007) | 165 |

PERSONAL DOCENTE DE PLANTA SEGÚN GÉNERO 2007

| FACULTAD | DEPENDENCIA | I SEMESTRE | | | | II SEMESTRE | | | |
|---|---|------------|-----------|------------|------------|-------------|-----------|------------|------------|
| | | M | F | TOTAL | TOT/FAC | M | F | TOTAL | TOT/FAC |
| Bellas Artes y Humanidades | Departamento de Humanidades e Idiomas | 5 | 4 | 9 | 37 | 5 | 4 | 9 | 36 |
| | Escuela de Artes Plásticas | 7 | 2 | 9 | | 7 | 1 | 8 | |
| | Escuela de Música | 11 | 2 | 13 | | 11 | 2 | 13 | |
| | Escuela de Filosofía | 5 | 1 | 6 | | 5 | 1 | 6 | |
| Ciencias Ambientales | Administración del Medio Ambiente | 16 | 2 | 18 | 18 | 16 | 2 | 18 | 18 |
| Ciencias Básicas | Departamento de Dibujo | 4 | | 4 | 51 | 4 | | 4 | 50 |
| | Departamento de Física | 16 | 1 | 17 | | 16 | 1 | 17 | |
| | Departamento de Matemáticas | 28 | 2 | 30 | | 27 | 2 | 29 | |
| Ciencias de la Educación | Escuela de Ciencias Sociales | 8 | 2 | 10 | 36 | 8 | 2 | 10 | 36 |
| | Escuela de Español y Comunicación Audiovisual | 10 | 3 | 13 | | 10 | 3 | 13 | |
| | Departamento de Psicopedagogía | 4 | 9 | 13 | | 4 | 9 | 13 | |
| Ciencias de la Salud | Medicina | 50 | 14 | 64 | 76 | 50 | 15 | 65 | 77 |
| | Ciencias del Deporte y la Recreación | 10 | 2 | 12 | | 10 | 2 | 12 | |
| Ingeniería Industrial | Ingeniería Industrial | 13 | 5 | 18 | 18 | 13 | 5 | 18 | 18 |
| Ingeniería Mecánica | Ingeniería Mecánica | 23 | 1 | 24 | 24 | 23 | 1 | 24 | 24 |
| Ingenierías Eléctrica, Electrónica, Física y Ciencias de la Computación | Ingeniería de Sistemas y Computación | 8 | | 8 | 31 | 8 | | 8 | 31 |
| | Ingeniería Eléctrica | 21 | 1 | 22 | | 21 | 1 | 22 | |
| | Ingeniería Física | 1 | | 1 | | 1 | | 1 | |
| Tecnologías | Escuela de Tecnología Eléctrica | 12 | | 12 | 47 | 11 | | 11 | 46 |
| | Escuela de Tecnología Industrial | 10 | 1 | 11 | | 10 | 1 | 11 | |
| | Escuela de Tecnología Mecánica | 8 | 1 | 9 | | 8 | 1 | 9 | |
| | Escuela de Tecnología Química | 12 | 3 | 15 | | 12 | 3 | 15 | |
| TOTAL | | 282 | 56 | 338 | 338 | 280 | 56 | 336 | 336 |

Fuente: División de Personal

GRÁFICO COMPARATIVO DOCENTES DE PLANTA SEGÚN GÉNERO 2007

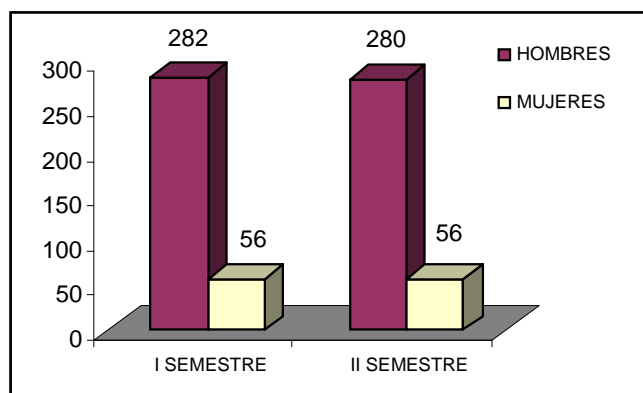

El **83,3%** de los docentes de planta, son hombres y el **16,7%** son mujeres.

La mayor concentración de personal docente, se encuentra en la **Facultad de Ciencias de la Salud**, aproximadamente con un **29,9 %** del total de docentes.

PERSONAL DOCENTE DE PLANTA SEGÚN DEDICACIÓN 2007

| FACULTAD | DEPENDENCIA | I SEMESTRE | | | | II SEMESTRE | | | |
|---|---|------------|-----------|------------|------------|-------------|-----------|------------|------------|
| | | TC | MT | TOTAL | TOT/FAC | TC | MT | TOTAL | TOT/FAC |
| Bellas Artes y Humanidades | Departamento de Humanidades e Idiomas | 9 | | 9 | 37 | 9 | | 9 | 36 |
| | Escuela de Artes Plásticas | 9 | | 9 | | 8 | | 8 | |
| | Escuela de Música | 13 | | 13 | | 13 | | 13 | |
| | Escuela de Filosofía | 6 | | 6 | | 6 | | 6 | |
| Ciencias Ambientales | Administración del Medio Ambiente | 18 | | 18 | 18 | | 18 | 18 | |
| Ciencias Básicas | Departamento de Dibujo | 4 | | 4 | 51 | 4 | | 4 | 50 |
| | Departamento de Física | 17 | | 17 | | 17 | | 17 | |
| | Departamento de Matemáticas | 30 | | 30 | | 29 | | 29 | |
| Ciencias de la Educación | Escuela de Ciencias Sociales | 10 | | 10 | 36 | 10 | | 10 | 36 |
| | Escuela de Español y Comunicación Audiovisual | 13 | | 13 | | 13 | | 13 | |
| | Departamento de Psicopedagogía | 13 | | 13 | | 13 | | 13 | |
| Ciencias de la Salud | Medicina | 44 | 20 | 64 | 76 | 45 | 20 | 65 | 77 |
| | Ciencias del Deporte y la Recreación | 12 | | 12 | | 12 | | 12 | |
| Ingeniería Industrial | Ingeniería Industrial | 18 | | 18 | 18 | | 18 | 18 | |
| Ingeniería Mecánica | Ingeniería Mecánica | 23 | 1 | 24 | 24 | 23 | 1 | 24 | 24 |
| Ingenierías Eléctrica, Electrónica, Física y Ciencias de la Computación | Ingeniería de Sistemas y Computación | 8 | | 8 | 31 | 8 | | 8 | 31 |
| | Ingeniería Eléctrica | 22 | | 22 | | 22 | | 22 | |
| | Ingeniería Física | 1 | | 1 | | 1 | | 1 | |
| Tecnologías | Escuela de Tecnología Eléctrica | 12 | | 12 | 47 | 11 | | 11 | 46 |
| | Escuela de Tecnología Industrial | 11 | | 11 | | 11 | | 11 | |
| | Escuela de Tecnología Mecánica | 9 | | 9 | | 9 | | 9 | |
| | Escuela de Tecnología Química | 15 | | 15 | | 15 | | 15 | |
| TOTAL | | 317 | 21 | 338 | 338 | 315 | 21 | 336 | 336 |

Fuente: División de Personal

GRÁFICO COMPARATIVO DOCENTES DE PLANTA SEGÚN DEDICACIÓN 2007

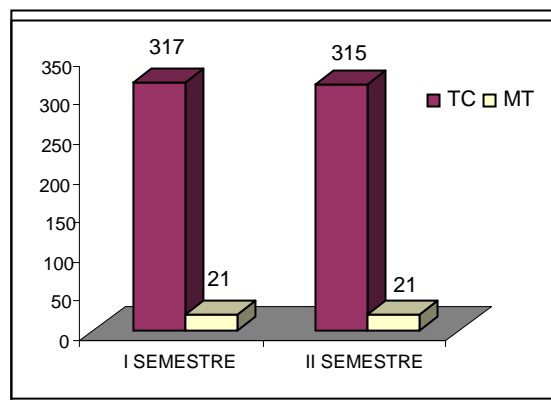

En promedio el **93.7 %** de la planta docente tiene dedicación de tiempo completo, el **6.3%** restante, tiene dedicación de medio tiempo. En promedio, la facultad con mayor número de docentes tiempo completo es Ciencias de la Salud con un **22,7%**.

PERSONAL DOCENTE DE PLANTA SEGÚN EDAD PRIMER SEMESTRE

| FACULTAD | DEPENDENCIA | 20_30 | 31_40 | 41_50 | >50 | TOTAL |
|---|---|-----------|-----------|------------|------------|------------|
| Bellas Artes y Humanidades | Departamento de Humanidades e Idiomas | | 2 | 2 | 5 | 9 |
| | Escuela de Artes Plásticas | | 1 | 6 | 2 | 9 |
| | Escuela de Filosofía | | | 3 | 3 | 6 |
| | Escuela de Música | | 3 | 6 | 4 | 13 |
| Ciencias Ambientales | Administración del Medio Ambiente | | 6 | 8 | 4 | 18 |
| Ciencias Básicas | Departamento de Dibujo | | | 2 | 2 | 4 |
| | Departamento de Física | | 5 | 5 | 7 | 17 |
| | Departamento de Matemáticas | 1 | 9 | 10 | 10 | 30 |
| Ciencias de la Educación | Departamento de Psicopedagogía | | 1 | 9 | 3 | 13 |
| | Escuela de Ciencias Sociales | | 5 | 2 | 3 | 10 |
| | Escuela de Español y Comunicación Audiovisual | | 2 | 7 | 4 | 13 |
| Ciencias de la Salud | Ciencias del Deporte y la Recreación | | 4 | 4 | 4 | 12 |
| | Medicina | | 5 | 33 | 26 | 64 |
| Ingeniería Industrial | Ingeniería Industrial | | 5 | 8 | 5 | 18 |
| Ingeniería Mecánica | Ingeniería Mecánica | 2 | 13 | 4 | 5 | 24 |
| Ingenierías Eléctrica, Electrónica, Física y Ciencias de la Computación | Ingeniería de Sistemas y Computación | | 1 | 5 | 2 | 8 |
| | Ingeniería Eléctrica | 7 | 4 | 3 | 8 | 22 |
| | Ingeniería Física | 1 | | | | 1 |
| Tecnologías | Escuela de Tecnología Eléctrica | 3 | 1 | 4 | 4 | 12 |
| | Escuela de Tecnología Industrial | | 2 | 4 | 5 | 11 |
| | Escuela de Tecnología Mecánica | 2 | 5 | 1 | 1 | 9 |
| | Escuela de Tecnología Química | 1 | 4 | 6 | 4 | 15 |
| TOTAL | | 17 | 78 | 132 | 111 | 338 |

Fuente: División de Personal

GRÁFICO DISTRIBUCIÓN DE LOS DOCENTES DE PLANTA SEGÚN EDAD PRIMER SEMESTRE

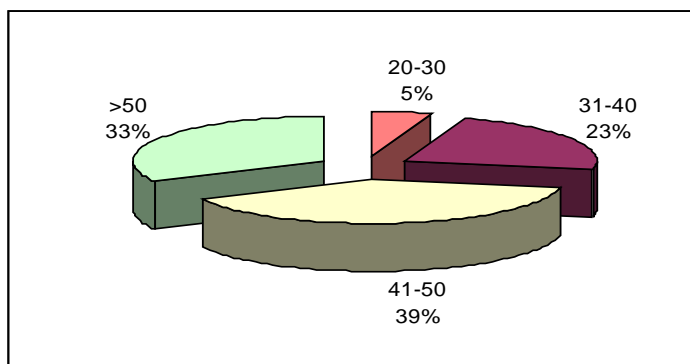

El **39%** del personal docente de planta tiene una edad que varía entre los 41 y 50 años, Y el **33%** es de 50 años. En general el **72%** de los docentes es mayor de 41 años y el **28%** restante es menor de 50 años.

PERSONAL DOCENTE DE PLANTA SEGÚN EDAD SEGUNDO SEMESTRE

| FACULTAD | DEPENDENCIA | 20_30 | 31_40 | 41_50 | >50 | TOTAL |
|---|---|-----------|-----------|------------|------------|------------|
| Bellas Artes y Humanidades | Departamento de Humanidades e Idiomas | | 2 | 2 | 5 | 9 |
| | Escuela de Artes Plásticas | | 1 | 6 | 1 | 8 |
| | Escuela de Filosofía | | | 3 | 3 | 6 |
| | Escuela de Música | | 3 | 6 | 4 | 13 |
| Ciencias Ambientales | Administración del Medio Ambiente | | 6 | 8 | 4 | 18 |
| Ciencias Básicas | Departamento de Dibujo | | | 1 | 3 | 4 |
| | Departamento de Física | | 5 | 5 | 7 | 17 |
| | Departamento de Matemáticas | 1 | 9 | 10 | 9 | 29 |
| Ciencias de la Educación | Departamento de Psicopedagogía | | 1 | 9 | 3 | 13 |
| | Escuela de Ciencias Sociales | | 4 | 3 | 3 | 10 |
| | Escuela de Español y Comunicación Audiovisual | | 1 | 8 | 4 | 13 |
| Ciencias de la Salud | Ciencias del Deporte y la Recreación | | 4 | 4 | 4 | 12 |
| | Medicina | | 3 | 34 | 28 | 65 |
| Ingeniería Industrial | Ingeniería Industrial | | 4 | 9 | 5 | 18 |
| Ingeniería Mecánica | Ingeniería Mecánica | 2 | 13 | 4 | 5 | 24 |
| Ingenierías Eléctrica, Electrónica, Física y Ciencias de la Computación | Ingeniería de Sistemas y Computación | | 1 | 5 | 2 | 8 |
| | Ingeniería Eléctrica | 7 | 4 | 2 | 9 | 22 |
| | Ingeniería Física | 1 | | | | 1 |
| Tecnologías | Escuela de Tecnología Eléctrica | 2 | 2 | 4 | 3 | 11 |
| | Escuela de Tecnología Industrial | | 2 | 4 | 5 | 11 |
| | Escuela de Tecnología Mecánica | 2 | 5 | 1 | 1 | 9 |
| | Escuela de Tecnología Química | 1 | 4 | 5 | 5 | 15 |
| TOTAL | | 16 | 74 | 133 | 113 | 336 |

Fuente: División de Personal

GRÁFICO DISTRIBUCIÓN DE LOS DOCENTES DE PLANTA SEGÚN EDAD SEGUNDO SEMESTRE

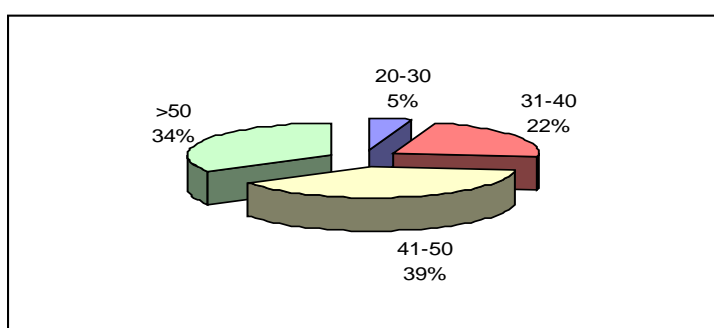

El **39%** del personal docente de planta se encuentra en un rango de edad entre los 41 y 50 años de edad. En general la población docente se mantuvo constante con respecto al primer semestre teniendo la misma proporción de docentes en cada clasificación.

PERSONAL DOCENTE DE PLANTA SEGÚN AÑOS DE SERVICIO 2007

| FACULTAD | PROGRAMA | I SEMESTRE | | | | | II SEMESTRE | | | | |
|---|--|------------|------------|-----------|------------|------------|-------------|------------|-----------|------------|------------|
| | | ANTIGÜEDAD | | | TOTAL | TOT/FAC | ANTIGÜEDAD | | | TOTAL | TOT/FAC |
| | | 0-10 | 11_20 | >20 | | | 0-10 | 11_20 | >20 | | |
| Bellas Artes y Humanidades | Depto de Humanidades e Idiomas | 3 | 4 | 2 | 9 | 37 | 3 | 4 | 2 | 9 | 36 |
| | Escuela de Artes Plásticas | 5 | 3 | 1 | 9 | | 5 | 2 | 1 | 8 | |
| | Escuela de Filosofía | 3 | 3 | | 6 | | 3 | 3 | | 6 | |
| | Escuela de Música | 1 | 9 | 3 | 13 | | 1 | 9 | 3 | 13 | |
| Ciencias Ambientales | Administración del Medio Ambiente | 9 | 8 | 1 | 18 | 18 | 9 | 7 | 2 | 18 | 18 |
| Ciencias Básicas | Departamento de Dibujo | | 4 | | 4 | 51 | | 3 | 1 | 4 | 50 |
| | Departamento de Física | 8 | 5 | 4 | 17 | | 8 | 5 | 4 | 17 | |
| | Departamento de Matemáticas | 16 | 6 | 8 | 30 | | 16 | 6 | 7 | 29 | |
| Ciencias de la Educación | Departamento de Psicopedagogía | 6 | 6 | 1 | 13 | 36 | 6 | 5 | 2 | 13 | 36 |
| | Escuela de Ciencias Sociales | 6 | 3 | 1 | 10 | | 6 | 3 | 1 | 10 | |
| | Esc. De Español y Comunicación Audiovisual | 9 | 2 | 2 | 13 | | 9 | 2 | 2 | 13 | |
| Ciencias de la Salud | Medicina | 19 | 33 | 12 | 64 | 76 | 18 | 34 | 13 | 65 | 77 |
| | Ciencias del Deporte y la Recreación | 4 | 8 | | 12 | | 4 | 8 | | 12 | |
| Ingeniería Industrial | Ingeniería Industrial | 11 | 5 | 2 | 18 | 73 | 11 | 5 | 2 | 18 | 18 |
| Ingeniería Mecánica | Ingeniería Mecánica | 18 | 1 | 5 | 24 | | 17 | 2 | 5 | 24 | 24 |
| Ingenierías Eléctrica, Electrónica, Física y Ciencias de la Computación | Ingeniería de Sistemas y Computación | 5 | 3 | | 8 | | 4 | 4 | | 8 | 31 |
| | Ingeniería Eléctrica | 11 | 3 | 8 | 22 | | 11 | 3 | 8 | 22 | |
| | Ingeniería Física | 1 | | | 1 | 1 | | | 1 | | |
| Tecnologías | Escuela de Tecnología Eléctrica | 6 | 1 | 5 | 12 | 47 | 6 | 1 | 4 | 11 | 46 |
| | Escuela de Tecnología Industrial | 5 | 5 | 1 | 11 | | 4 | 6 | 1 | 11 | |
| | Escuela de Tecnología Mecánica | 7 | 1 | 1 | 9 | | 7 | 1 | 1 | 9 | |
| | Escuela de Tecnología Química | 7 | 5 | 3 | 15 | | 7 | 4 | 4 | 15 | |
| TOTAL | | 160 | 118 | 60 | 338 | 338 | 156 | 117 | 63 | 336 | 336 |

Fuente: División de Personal

PERSONAL DE PLANTA SEGÚN AÑOS DE SERVICIO AÑO 2007

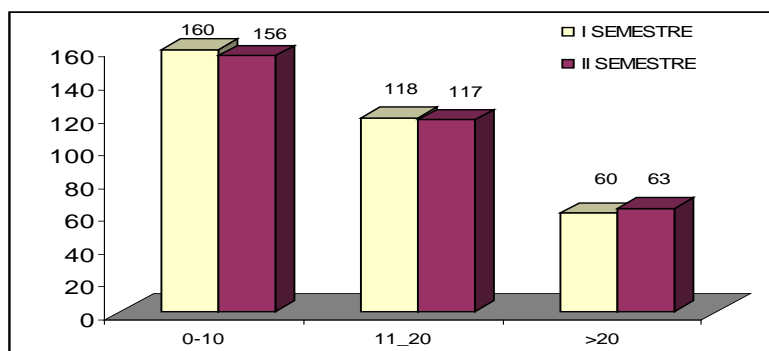

En promedio el **46%** del personal de planta tiene entre 0 - 10 años, de servicio a la institución.

PERSONAL DOCENTE DE PLANTA SEGÚN CATEGORÍA 2007

| FACULTAD | DEPENDENCIA | I SEMESTRE | | | | | TOTAL | II SEMESTRE | | | | | TOTAL |
|---|---|------------|-----------|-----------|-----------|-----------|------------|-------------|-----------|-----------|-----------|-----------|------------|
| | | AUX | ASIS | ASOC | TIT | DIR | | AUX | ASIS | ASOC | TIT | DIR | |
| Bellas Artes y Humanidades | Departamento de Humanidades e Idiomas | 1 | 2 | 3 | 2 | 1 | 9 | 1 | 2 | 3 | 2 | 1 | 9 |
| | Escuela de Artes Plásticas | 3 | 4 | 1 | | 1 | 9 | 3 | 4 | | | 1 | 8 |
| | Escuela de Filosofía | | 3 | 1 | 2 | | 6 | | 3 | 1 | 2 | | 6 |
| | Escuela de Música | | 4 | 5 | 2 | 2 | 13 | | 4 | 5 | 2 | 2 | 13 |
| Ciencias Ambientales | Administración del Medio Ambiente | 4 | 4 | 3 | 1 | 6 | 18 | 4 | 4 | 3 | 1 | 6 | 18 |
| Ciencias Básicas | Departamento de Dibujo | | 1 | 1 | 1 | 1 | 4 | | 1 | 1 | 1 | 1 | 4 |
| | Departamento de Física | 3 | 4 | 4 | 4 | 2 | 17 | 3 | 4 | 4 | 4 | 2 | 17 |
| | Departamento de Matemáticas | 9 | 7 | 3 | 10 | 1 | 30 | 7 | 8 | 4 | 9 | 1 | 29 |
| Ciencias de la Educación | Departamento de Psicopedagogía | 3 | 3 | 2 | 3 | 2 | 13 | 3 | 3 | 2 | 3 | 2 | 13 |
| | Escuela de Ciencias Sociales | 2 | 2 | 4 | 1 | 1 | 10 | 2 | 2 | 4 | 1 | 1 | 10 |
| | Escuela de Español y Comunicación Audiovisual | 3 | 3 | 4 | 2 | 1 | 13 | 3 | 3 | 4 | 2 | 1 | 13 |
| Ciencias de la Salud | Ciencias del Deporte y la Recreación | 1 | 4 | 6 | | 1 | 12 | 1 | 4 | 6 | | 1 | 12 |
| | Medicina | 21 | 19 | 7 | 13 | 4 | 64 | 20 | 19 | 8 | 14 | 4 | 65 |
| Ingeniería Industrial | Ingeniería Industrial | 3 | 10 | 2 | 2 | 1 | 18 | 3 | 10 | 2 | 2 | 1 | 18 |
| Ingeniería Mecánica | Ingeniería Mecánica | 9 | 3 | 7 | 4 | 1 | 24 | 9 | 3 | 7 | 4 | 1 | 24 |
| Ingenierías Eléctrica, Electrónica, Física y Ciencias de la Computación | Ingeniería de Sistemas y Computación | 4 | 1 | 1 | 1 | 1 | 8 | 4 | 1 | 1 | 1 | 1 | 8 |
| | Ingeniería Eléctrica | 6 | 5 | | 10 | 1 | 22 | 6 | 5 | | 10 | 1 | 22 |
| | Ingeniería Física | | 1 | | | | 1 | | 1 | | | | 1 |
| Tecnologías | Escuela de Tecnología Eléctrica | 3 | 3 | 2 | 3 | 1 | 12 | 3 | 2 | 3 | 2 | 1 | 11 |
| | Escuela de Tecnología Industrial | 1 | 1 | 7 | 1 | 1 | 11 | 1 | 1 | 6 | 2 | 1 | 11 |
| | Escuela de Tecnología Mecánica | 4 | 3 | | 1 | 1 | 9 | 4 | 2 | 1 | 1 | 1 | 9 |
| | Escuela de Tecnología Química | 2 | 4 | 3 | 4 | 2 | 15 | 2 | 4 | 3 | 4 | 2 | 15 |
| TOTAL | | 82 | 91 | 66 | 67 | 32 | 338 | 79 | 90 | 68 | 67 | 32 | 336 |

Fuente: División de Personal

GRÁFICO COMPARATIVO PERSONAL DOCENTE DE PLANTA SEGÚN CATEGORÍA

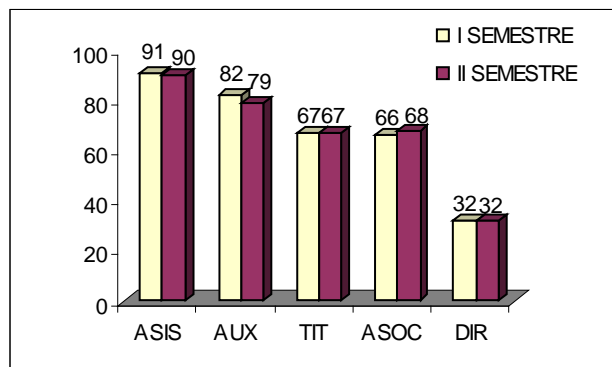

El porcentaje más representativo dentro del total de los docentes de planta, corresponde a la categoría de Asistente que tiene en promedio el **26.4%** para ambos semestres; por otro lado el **9.5%** de los docentes de planta ocupan cargos directivos.

| CONVENCIONES | |
|-----------------|----------------|
| DIR: Directivo | ASOC: Asociado |
| AUX: Auxiliar | TIT: Titular |
| ASIS: Asistente | |

PERSONAL DOCENTE DE PLANTA SEGÚN NIVEL DE ESCOLARIDAD 2007

| FACULTAD | DEPENDENCIA | I SEMESTRE | | | | | II SEMESTRE | | | | | | |
|---|---|------------|------------|-----------|-----------|------------|-------------|-----------|------------|-----------|-----------|------------|------------|
| | | DOC | MAG | ESP | PRO | TOTAL | TOT/FAC | DOC | MAG | ESP | PRO | TOTAL | TOT/FAC |
| Bellas Artes y Humanidades | Departamento de Humanidades e Idiomas | | 7 | | 2 | 9 | 37 | | 7 | | 2 | 9 | 36 |
| | Escuela de Artes Plásticas | 1 | 2 | 2 | 4 | 9 | | 1 | 2 | 2 | 3 | 8 | |
| | Escuela de Música | | 3 | 6 | 4 | 13 | | | 3 | 6 | 4 | 13 | |
| | Escuela de Filosofía | 4 | 2 | | | 6 | | 4 | 2 | | | 6 | |
| Ciencias Ambientales | Administración del Medio Ambiente | 9 | 7 | 2 | | 18 | 18 | 10 | 6 | 2 | | 18 | 18 |
| Ciencias Básicas | Departamento de Dibujo | | 1 | 2 | 1 | 4 | 51 | | 1 | 2 | 1 | 4 | 50 |
| | Departamento de Física | 6 | 11 | | | 17 | | 6 | 11 | | | 17 | |
| | Departamento de Matemáticas | 6 | 18 | 2 | 4 | 30 | | 7 | 17 | 2 | 3 | 29 | |
| Ciencias de la Educación | Escuela de Ciencias Sociales | 1 | 8 | 1 | | 10 | 36 | 1 | 8 | 1 | | 10 | 36 |
| | Escuela de Español y Comunicación Audiovisual | 2 | 11 | | | 13 | | 2 | 11 | | | 13 | |
| | Departamento de Psicopedagogía | 3 | 10 | | | 13 | | 3 | 10 | | | 13 | |
| Ciencias de la Salud | Medicina | 2 | 55 | 4 | 3 | 64 | 76 | 2 | 56 | 4 | 3 | 65 | 77 |
| | Ciencias del Deporte y la Recreación | | 10 | 2 | | 12 | | | 10 | 2 | | 12 | |
| Ingeniería Industrial | Ingeniería Industrial | 1 | 14 | 3 | | 18 | 18 | 1 | 14 | 3 | | 18 | 18 |
| Ingeniería Mecánica | Ingeniería Mecánica | 1 | 21 | 2 | | 24 | 24 | 2 | 20 | 2 | | 24 | 24 |
| Ingenierías Eléctrica, Electrónica, Física y Ciencias de la Computación | Ingeniería de Sistemas y Computación | | 4 | 3 | 1 | 8 | 31 | | 4 | 3 | 1 | 8 | 31 |
| | Ingeniería Eléctrica | 1 | 16 | 1 | 4 | 22 | | 2 | 15 | 1 | 4 | 22 | |
| | Ingeniería Física | | 1 | | | 1 | | | 1 | | | 1 | |
| Tecnologías | Escuela de Tecnología Eléctrica | | 6 | 4 | 2 | 12 | 47 | | 7 | 3 | 1 | 11 | 46 |
| | Escuela de Tecnología Industrial | 1 | 5 | 4 | 1 | 11 | | 1 | 5 | 4 | 1 | 11 | |
| | Escuela de Tecnología Mecánica | | 9 | | | 9 | | | 9 | | | 9 | |
| | Escuela de Tecnología Química | 4 | 9 | 1 | 1 | 15 | | 5 | 8 | 1 | 1 | 15 | |
| TOTAL | | 42 | 230 | 39 | 27 | 338 | 338 | 47 | 227 | 38 | 24 | 336 | 336 |

Fuente: División de Personal

GRÁFICO RESUMEN PERSONAL DOCENTE DE PLANTA SEGÚN NIVEL DE ESCOLARIDAD 2007

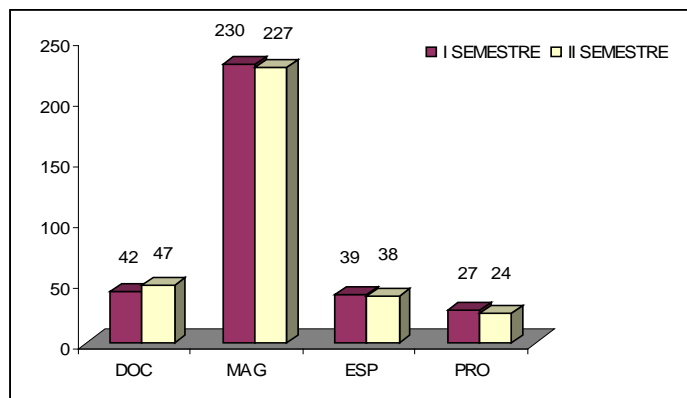

El nivel de escolaridad con mayor concentración de población docente de planta es el de Magíster con un **68 %** para ambos semestres académicos.

| CONVENCIONES | |
|---------------|-------------------|
| DOC: Doctor | ESP: Especialista |
| MAG: Magíster | PRO: Profesional |

PERSONAL DOCENTE TRANSITORIO SEGÚN GÉNERO 2007

| FACULTAD | DEPENDENCIA | I SEMESTRE | | | | II SEMESTRE | | | |
|---|--|------------|-----------|------------|------------|-------------|-----------|------------|------------|
| | | M | F | TOTAL | TOT/FAC | M | F | TOTAL | TOT/FAC |
| Bellas Artes y Humanidades | Departamento de Humanidades e Idiomas | 5 | 6 | 11 | 23 | 4 | 8 | 12 | 25 |
| | Escuela de Artes Plásticas | 3 | 1 | 4 | | 4 | 1 | 5 | |
| | Escuela de Música | 3 | 2 | 5 | | 3 | 2 | 5 | |
| | Escuela de Filosofía | 3 | | 3 | | 3 | | 3 | |
| Ciencias Ambientales | Administración del Medio Ambiente | 8 | 3 | 11 | 11 | 8 | 3 | 11 | 11 |
| Ciencias Básicas | Departamento de Dibujo | 6 | | 6 | 36 | 6 | | 6 | 37 |
| | Departamento de Física | 13 | 2 | 15 | | 14 | 2 | 16 | |
| | Departamento de Matemáticas | 12 | 3 | 15 | | 12 | 3 | 15 | |
| Ciencias de la Educación | Escuela de Ciencias Sociales | | 2 | 2 | 10 | | 2 | 2 | 10 |
| | Esc. De Español y Comunicación Audiovisual | 1 | 2 | 3 | | | 3 | 3 | |
| | Departamento de Psicopedagogía | 2 | 3 | 5 | | 1 | 4 | 5 | |
| Ciencias de la Salud | Medicina | 15 | 11 | 26 | 31 | 14 | 8 | 22 | 26 |
| | Ciencias del Deporte y la Recreación | 3 | 2 | 5 | | 3 | 1 | 4 | |
| Ingeniería Industrial | Ingeniería Industrial | 3 | 3 | 6 | 6 | 3 | 3 | 6 | 6 |
| Ingeniería Mecánica | Ingeniería Mecánica | 4 | | 4 | 4 | 4 | | 4 | 4 |
| Ingenierías Eléctrica, Electrónica, Física y Ciencias de la Computación | Ingeniería de Sistemas y Computación | 12 | 3 | 15 | 17 | 13 | 3 | 16 | 18 |
| | Ingeniería Eléctrica | 2 | | 2 | | | | | |
| | Ingeniería Física | | | | | 2 | | 2 | |
| Tecnologías | Escuela de Tecnología Eléctrica | 4 | | 4 | 20 | 4 | | 4 | 21 |
| | Escuela de Tecnología Industrial | 3 | 5 | 8 | | 4 | 4 | 8 | |
| | Escuela de Tecnología Mecánica | 4 | | 4 | | 4 | | 4 | |
| | Escuela de Tecnología Química | 4 | | 4 | | 5 | | 5 | |
| TOTAL | | 110 | 48 | 158 | 158 | 111 | 47 | 158 | 158 |

Fuente: División de Personal

M: Masculino F: Femenino.

GRÁFICO COMPARATIVO DOCENTES TRANSITORIOS SEGÚN GÉNERO 2007

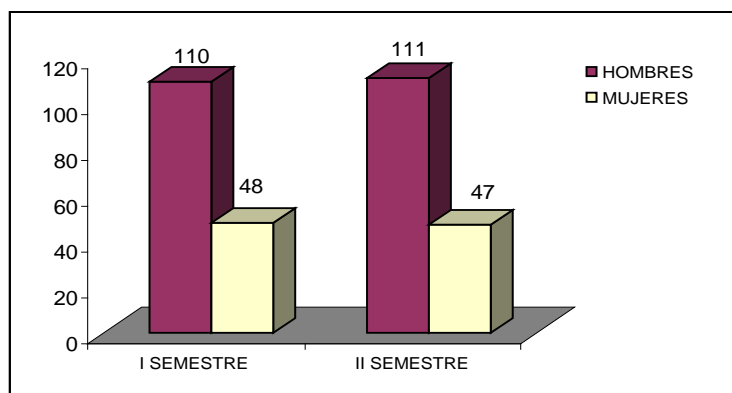

La población de docentes con vinculación transitoria se mantiene estable durante el año donde en promedio el **69.9%** corresponde a personal masculino y el **30.1%** a personal femenino.

PERSONAL DOCENTE TRANSITORIO SEGÚN DEDICACIÓN 2007

| FACULTAD | DEPENDENCIA | I SEMESTRE | | | | II SEMESTRE | | | |
|---|--|------------|-----------|------------|------------|-------------|-----------|------------|------------|
| | | TC | MT | TOTAL | TOT/FAC | TC | MT | TOTAL | TOT/FAC |
| Bellas Artes y Humanidades | Departamento de Humanidades e Idiomas | 9 | 2 | 11 | 23 | 10 | 2 | 12 | 25 |
| | Escuela de Artes Plásticas | 1 | 3 | 4 | | 2 | 3 | 5 | |
| | Escuela de Música | 4 | 1 | 5 | | 4 | 1 | 5 | |
| | Escuela de Filosofía | 3 | | 3 | | 3 | | 3 | |
| Ciencias Ambientales | Administración del Medio Ambiente | 8 | 3 | 11 | 11 | 8 | 3 | 11 | 11 |
| Ciencias Básicas | Departamento de Dibujo | 6 | | 6 | 36 | 6 | | 6 | 37 |
| | Departamento de Física | 7 | 8 | 15 | | 9 | 7 | 16 | |
| | Departamento de Matemáticas | 15 | | 15 | | 15 | | 15 | |
| Ciencias de la Educación | Escuela de Ciencias Sociales | 1 | 1 | 2 | 10 | 1 | 1 | 2 | 10 |
| | Esc. De Español y Comunicación Audiovisual | 1 | 2 | 3 | | | 2 | 3 | |
| | Departamento de Psicopedagogía | 4 | 1 | 5 | | 4 | 1 | 5 | |
| Ciencias de la Salud | Medicina | 3 | 23 | 26 | 31 | 3 | 19 | 22 | 26 |
| | Ciencias del Deporte y la Recreación | 3 | 2 | 5 | | 3 | 1 | 4 | |
| Ingeniería Industrial | Ingeniería Industrial | 3 | 3 | 6 | 6 | 3 | 3 | 6 | 6 |
| Ingeniería Mecánica | Ingeniería Mecánica | 1 | 3 | 4 | 4 | 1 | 3 | 4 | 4 |
| Ingenierías Eléctrica, Electrónica, Física y Ciencias de la Computación | Ingeniería de Sistemas y Computación | 13 | 2 | 15 | 17 | 14 | 2 | 16 | 18 |
| | Ingeniería Eléctrica | 2 | | 2 | | | | | |
| | Ingeniería Física | | | | | 1 | 1 | 2 | |
| Tecnologías | Escuela de Tecnología Eléctrica | 3 | 1 | 4 | 20 | 3 | 1 | 4 | 21 |
| | Escuela de Tecnología Industrial | 7 | 1 | 8 | | 6 | 2 | 8 | |
| | Escuela de Tecnología Mecánica | 4 | | 4 | | 4 | | 4 | |
| | Escuela de Tecnología Química | 2 | 2 | 4 | | 3 | 2 | 5 | |
| TOTAL | | 100 | 58 | 158 | 158 | 104 | 54 | 158 | 158 |

Fuente: División de Personal

TC = Tiempo completo TM = Medio tiempo.

GRÁFICO COMPARATIVO DOCENTES TRANSITORIOS SEGÚN DEDICACIÓN 2007

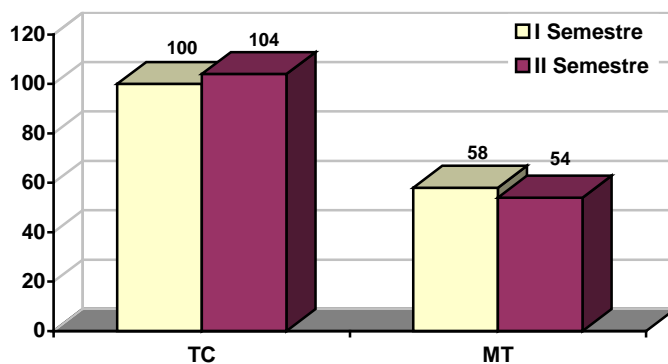

Aproximadamente el **65,8%** de los docentes transitorios tienen una dedicación de tiempo completo, el **34,2%** restante tienen dedicación de medio tiempo.

PERSONAL DOCENTE TRANSITORIO SEGÚN CATEGORÍA 2007

| FACULTAD | DEPARTAMENTO | I SEMESTRE | | | TOTAL | II SEMESTRE | | | TOTAL |
|---|--|------------|----------|------------|------------|-------------|----------|------------|------------|
| | | ASIS | ASOC | AUX | | ASIS | ASOC | AUX | |
| Bellas Artes y Humanidades | Departamento de Humanidades e Idiomas | 2 | | 9 | 11 | 3 | | 9 | 12 |
| | Escuela de Artes Plásticas | 1 | 1 | 2 | 4 | 1 | | 4 | 5 |
| | Escuela de Filosofía | | | 3 | 3 | | | 3 | 3 |
| | Escuela de Música | | 1 | 4 | 5 | | 1 | 4 | 5 |
| Ciencias Ambientales | Administración del Medio Ambiente | | | 11 | 11 | 1 | | 10 | 11 |
| Ciencias Básicas | Departamento de Dibujo | 2 | | 4 | 6 | 2 | | 4 | 6 |
| | Departamento de Física | 5 | 1 | 9 | 15 | 6 | 2 | 8 | 16 |
| | Departamento de Matemáticas | 2 | | 13 | 15 | 4 | | 11 | 15 |
| Ciencias de la Educación | Departamento de Psicopedagogía | 1 | | 4 | 5 | 1 | | 4 | 5 |
| | Escuela de Ciencias Sociales | | | 2 | 2 | | | 2 | 2 |
| | Esc. De Español y Comunicación Audiovisual | | | 3 | 3 | | | 3 | 3 |
| Ciencias de la Salud | Ciencias del Deporte y la Recreación | 1 | | 4 | 5 | 1 | | 3 | 4 |
| | Medicina | 1 | | 25 | 26 | 1 | | 21 | 22 |
| Ingeniería Industrial | Ingeniería Industrial | 3 | | 3 | 6 | 4 | | 2 | 6 |
| Ingeniería Mecánica | Ingeniería Mecánica | 1 | | 3 | 4 | 1 | | 3 | 4 |
| Ingenierías Eléctrica, Electrónica, Física y Ciencias de la Computación | Ingeniería de Sistemas y Computación | 1 | | 14 | 15 | 6 | | 10 | 16 |
| | Ingeniería Física | | | | | 1 | | 1 | 2 |
| | Ingeniería Eléctrica | | 1 | 1 | 2 | | | | |
| Tecnologías | Escuela de Tecnología Eléctrica | | 1 | 3 | 4 | | 1 | 3 | 4 |
| | Escuela de Tecnología Industrial | 1 | | 7 | 8 | | | 8 | 8 |
| | Escuela de Tecnología Mecánica | 1 | | 3 | 4 | 2 | | 2 | 4 |
| | Escuela de Tecnología Química | | | 4 | 4 | | | 5 | 5 |
| TOTAL | | 22 | 5 | 131 | 158 | 34 | 4 | 120 | 158 |

Fuente: División de Personal

GRÁFICO COMPARATIVO PERSONAL DOCENTE TRANSITORIO SEGÚN CATEGORÍA

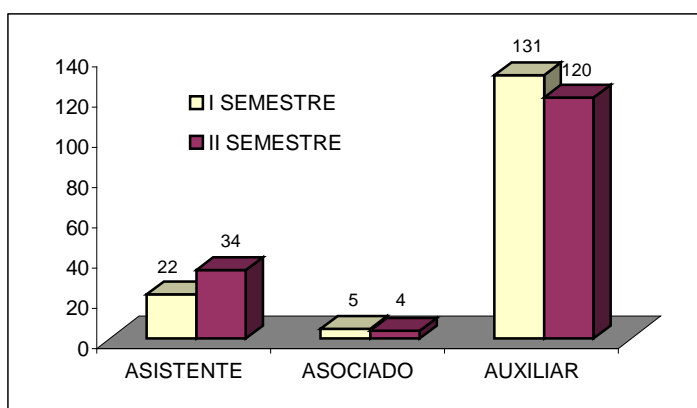

En promedio en el año 2007 el **79,4%** de los docentes transitorios están clasificados en categoría auxiliar.

PERSONAL DOCENTE TRANSITORIO SEGÚN NIVEL DE ESCOLARIDAD 2007

| FACULTAD | DEPENDENCIA | I SEMESTRE | | | | | II SEMESTRE | | | | |
|---|--|------------|-----------|-----------|------------|------------|-------------|-----------|-----------|------------|------------|
| | | MAG | ESP | PRO | TOTAL | TOT/FAC | MAG | ESP | PRO | TOTAL | TOT/FAC |
| Bellas Artes y Humanidades | Departamento de Humanidades e Idiomas | 1 | 3 | 7 | 11 | 23 | 4 | 3 | 5 | 12 | 25 |
| | Escuela de Artes Plásticas | 1 | 1 | 2 | 4 | | 1 | 1 | 3 | 5 | |
| | Escuela de Música | 1 | | 4 | 5 | | 1 | | 4 | 5 | |
| | Escuela de Filosofía | 1 | | 2 | 3 | | 1 | | 2 | 3 | |
| Ciencias Ambientales | Administración del Medio Ambiente | 3 | 5 | 3 | 11 | 11 | 3 | 5 | 3 | 11 | 11 |
| Ciencias Básicas | Departamento de Dibujo | | 2 | 4 | 6 | 36 | | 2 | 4 | 6 | 37 |
| | Departamento de Física | 3 | 2 | 10 | 15 | | 3 | 2 | 11 | 16 | |
| | Departamento de Matemáticas | 3 | 2 | 10 | 15 | | 4 | 2 | 9 | 15 | |
| Ciencias de la Educación | Escuela de Ciencias Sociales | | | 2 | 2 | 10 | | | 2 | 2 | 10 |
| | Esc. De Español y Comunicación Audiovisual | 1 | | 2 | 3 | | 1 | | 2 | 3 | |
| | Departamento de Psicopedagogía | 2 | 1 | 2 | 5 | | 1 | 1 | 3 | 5 | |
| Ciencias de la Salud | Medicina | 18 | 6 | 2 | 26 | 31 | 15 | 6 | 1 | 22 | 26 |
| | Ciencias del Deporte y la Recreación | 1 | 2 | 2 | 5 | | 1 | 1 | 2 | 4 | |
| Ingeniería Industrial | Ingeniería Industrial | 4 | 2 | | 6 | 6 | 4 | 2 | | 6 | 6 |
| Ingeniería Mecánica | Ingeniería Mecánica | 1 | 1 | 2 | 4 | 4 | 1 | 1 | 2 | 4 | 4 |
| Ingenierías Eléctrica, Electrónica, Física y Ciencias de la Computación | Ingeniería de Sistemas y Computación | 3 | 4 | 8 | 15 | 17 | 4 | 3 | 9 | 16 | 18 |
| | Ingeniería Eléctrica | | | 2 | 2 | | | | | | |
| | Ingeniería Física | | | | | | | | 2 | 2 | |
| Tecnologías | Escuela de Tecnología Eléctrica | | 1 | 3 | 4 | 20 | | 1 | 3 | 4 | 21 |
| | Escuela de Tecnología Industrial | 2 | 3 | 3 | 8 | | 3 | 1 | 4 | 8 | |
| | Escuela de Tecnología Mecánica | | 1 | 3 | 4 | | | 1 | 3 | 4 | |
| | Escuela de Tecnología Química | | 1 | 3 | 4 | | | 1 | 4 | 5 | |
| TOTAL | | 45 | 37 | 76 | 158 | 158 | 47 | 33 | 78 | 158 | 158 |

Fuente: División de Personal

GRÁFICO COMPARATIVO DOCENTES TRANSITORIOS SEGÚN NIVEL DE ESCOLARIDAD 2007

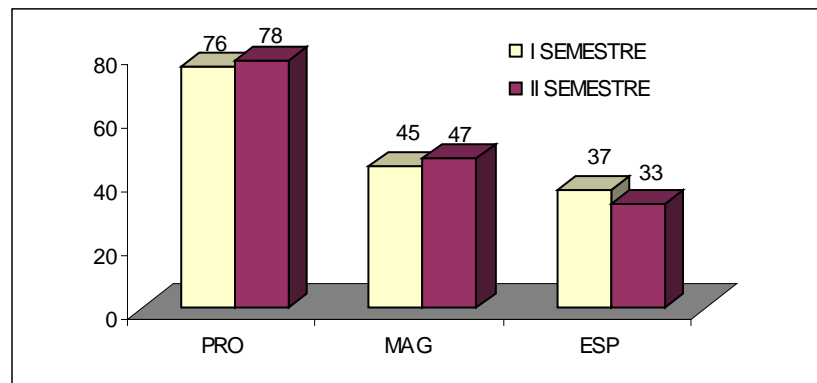

El nivel escolar, con mayor concentración de personal docente transitorio, es el **Profesional** aproximadamente con un **48.7%**.

| CONVENCIONES | |
|-------------------|------------------|
| MAG: Magister | PRO: Profesional |
| ESP: Especialista | |

PERSONAL DOCENTE CATEDRÁTICO SEGÚN GÉNERO PRIMER SEMESTRE 2007

| FACULTAD | PROGRAMAS | CATEDRA | | | SOBRECARGA | | | TOTAL |
|---|--|------------|------------|------------|------------|-----------|------------|------------|
| | | M | F | TOTAL | M | F | TOTAL | |
| Bellas Artes y Humanidades | Departamento de Humanidades e Idiomas | 7 | 14 | 21 | 5 | | 5 | 26 |
| | Escuela de Artes Plásticas | 8 | 2 | 10 | 1 | 7 | 8 | 18 |
| | Escuela de Filosofía | 3 | 1 | 4 | | | | 4 |
| | Escuela de Música | 27 | 6 | 33 | | 1 | 1 | 34 |
| Ciencias Ambientales | Administración del Medio Ambiente | 16 | 10 | 26 | 2 | 5 | 7 | 33 |
| Ciencias Básicas | Departamento de Dibujo | | | | 7 | | 7 | 7 |
| | Departamento de Física | 17 | 3 | 20 | 5 | | 5 | 25 |
| | Departamento de Matemáticas | 14 | 6 | 20 | 35 | 3 | 38 | 58 |
| Ciencias de la Educación | Departamento de Psicopedagogía | 12 | 22 | 34 | 3 | 4 | 7 | 41 |
| | Escuela de Ciencias Sociales | 4 | 5 | 9 | 3 | | 3 | 12 |
| | Esc. De Español y Comunicación Audiovisual | 24 | 16 | 40 | 8 | 2 | 10 | 50 |
| Ciencias de la Salud | Ciencias del Deporte y la Recreación | 16 | 5 | 21 | 4 | 5 | 9 | 30 |
| | Medicina | 13 | 7 | 20 | 3 | 1 | 4 | 24 |
| Ingeniería Industrial | Ingeniería Industrial | 15 | 10 | 25 | 19 | 6 | 25 | 50 |
| Ingeniería Mecánica | Ingeniería Mecánica | 7 | 1 | 8 | 18 | | 18 | 26 |
| Ingenierías Eléctrica, Electrónica, Física y Ciencias de la Computación | Ingeniería de Sistemas y Computación | 20 | 3 | 23 | 5 | | 5 | 28 |
| | Ingeniería Eléctrica | 14 | 3 | 17 | 2 | | 2 | 19 |
| | Ingeniería Física | 3 | 2 | 5 | 2 | | 2 | 7 |
| Programas de Jornada Especial | Programas de Jornada Especial | 145 | 36 | 181 | | | | 181 |
| Tecnologías | Escuela de Tecnología Eléctrica | 8 | | 8 | 3 | | 3 | 11 |
| | Escuela de Tecnología Industrial | 5 | 3 | 8 | 7 | 5 | 12 | 20 |
| | Escuela de Tecnología Mecánica | 1 | 1 | 2 | 6 | 1 | 7 | 9 |
| | Escuela de Tecnología Química | 7 | 4 | 11 | 4 | 1 | 5 | 16 |
| TOTAL | | 386 | 160 | 546 | 142 | 41 | 183 | 729 |

Fuente: División de Personal

El **25%** de los docentes catedráticos son docentes de planta o transitorios y administrativos que dictan cátedras adicionales a su jornada normal (sobrecarga), la cual es remunerada de igual forma por la institución y no puede sobrepasar 8 horas semanales (32 horas al mes). El **75%** son docentes catedráticos los cuales pueden tomar hasta 20 horas semanales.

PERSONAL DOCENTE CATEDRÁTICO SEGÚN GÉNERO SEGUNDO SEMESTRE 2007

| FACULTAD | DEPENDENCIA | CATEDRÁ | | | SOBRECARGA | | | TOTAL |
|---|--|------------|------------|------------|------------|-----------|------------|------------|
| | | M | F | TOTAL | M | F | TOTAL | |
| Bellas Artes y Humanidades | Departamento de Humanidades e Idiomas | 7 | 14 | 21 | 4 | | 4 | 25 |
| | Escuela de Artes Plásticas | 8 | 1 | 9 | 1 | 1 | 2 | 11 |
| | Escuela de Filosofía | 2 | 1 | 3 | 2 | | 2 | 5 |
| | Escuela de Música | 24 | 5 | 29 | | | | 29 |
| Ciencias Ambientales | Administración del Medio Ambiente | 14 | 8 | 22 | | 5 | 5 | 27 |
| Ciencias Básicas | Departamento de Dibujo | | | | 7 | | 7 | 7 |
| | Departamento de Física | 12 | 5 | 17 | 12 | | 12 | 29 |
| | Departamento de Matemáticas | 17 | 6 | 23 | 26 | 4 | 30 | 53 |
| Ciencias de la Educación | Departamento de Psicopedagogía | 10 | 21 | 31 | 3 | 7 | 10 | 41 |
| | Escuela de Ciencias Sociales | 6 | 4 | 10 | 3 | | 3 | 13 |
| | Esc. De Español y Comunicación Audiovisual | 25 | 13 | 38 | 3 | 2 | 5 | 43 |
| Ciencias de la Salud | Ciencias del Deporte y la Recreación | 13 | 5 | 18 | 5 | 2 | 7 | 25 |
| | Medicina | 13 | 8 | 21 | 3 | 4 | 7 | 28 |
| Ingeniería Industrial | Ingeniería Industrial | 19 | 13 | 32 | 9 | 5 | 14 | 46 |
| Ingeniería Mecánica | Ingeniería Mecánica | 9 | 3 | 12 | 15 | | 15 | 27 |
| Programas de Jornada Especial | Programas de Jornada Especial | 32 | 163 | 195 | | | | 195 |
| Ingenierías Eléctrica, Electrónica, Física y Ciencias de la Computación | Ingeniería de Sistemas y Computación | 16 | 2 | 18 | 8 | 2 | 10 | 28 |
| | Ingeniería Eléctrica | 17 | 4 | 21 | 3 | | 3 | 24 |
| | Ingeniería Física | 3 | 2 | 5 | 2 | | 2 | 7 |
| Tecnologías | Tecnología Eléctrica | 4 | | 4 | 2 | | 2 | 6 |
| | Escuela de Tecnología Industrial | 5 | 3 | 8 | 8 | 5 | 13 | 21 |
| | Escuela de Tecnología Mecánica | 2 | 1 | 3 | 8 | | 8 | 11 |
| | Escuela de Tecnología Química | 4 | 3 | 7 | 3 | 1 | 4 | 11 |
| TOTAL | | 262 | 285 | 547 | 127 | 38 | 165 | 712 |

Fuente: División de Personal

GRÁFICO COMPARATIVO PERSONAL CATEDRÁTICO SEGÚN GÉNERO

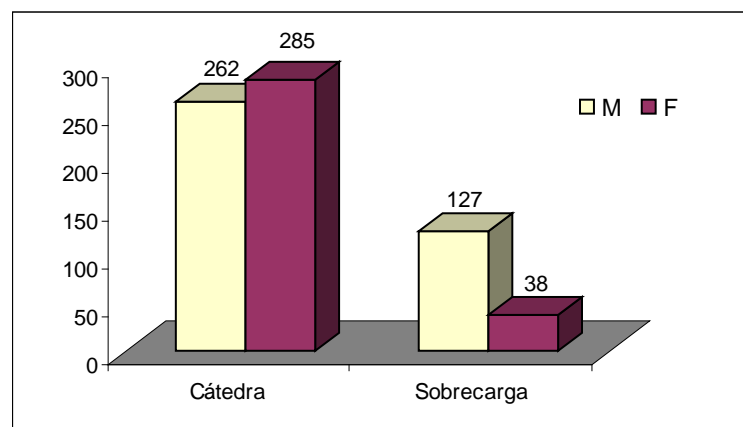

En promedio el **72.7%** de los docentes catedráticos son hombres y el restante **27.3%** son mujeres. Se incluyen los profesores que están en Jornada Especial.

PERSONAL DOCENTE CATEDRÁTICO SEGÚN DEDICACION 2007

| FACULTAD | PROGRAMA | SEMESTRE I | | | | | SEMESTRE II | | | | |
|---|--|------------|------------|-----------|------------|------------|-------------|-----------|------------|------------|------------|
| | | 1_5 | 6_10 | >10 | TOTAL | TOT/FAC | 1_5 | 6_10 | >10 | TOTAL | TOT/FAC |
| Bellas Artes y Humanidades | Departamento de Humanidades e Idiomas | 11 | 13 | 2 | 26 | 82 | 21 | 1 | 3 | 25 | 70 |
| | Escuela de Artes Plásticas | 8 | 8 | 2 | 18 | | 5 | 1 | 5 | 11 | |
| | Escuela de Música | 5 | 22 | 7 | 34 | | 27 | 1 | 1 | 29 | |
| | Escuela de Filosofía | 2 | 1 | 1 | 4 | | 4 | | 1 | 5 | |
| Ciencias Ambientales | Administración del Medio Ambiente | 15 | 15 | 3 | 33 | 33 | 18 | 3 | 6 | 27 | 27 |
| Ciencias Básicas | Departamento de Dibujo | 6 | 1 | | 7 | 90 | 3 | 2 | 2 | 7 | 89 |
| | Departamento de Física | 10 | 11 | 4 | 25 | | 19 | 3 | 7 | 29 | |
| | Departamento de Matemáticas | 16 | 35 | 7 | 58 | | 28 | 4 | 21 | 53 | |
| Ciencias de la Educación | Escuela de Ciencias Sociales | 5 | 6 | 1 | 12 | 103 | 10 | | 3 | 13 | 97 |
| | Esc. De Español y Comunicación Audiovisual | 22 | 19 | 9 | 50 | | 36 | 6 | 1 | 43 | |
| | Departamento de Psicopedagogía | 6 | 22 | 13 | 41 | | 30 | 2 | 9 | 41 | |
| Ciencias de la Salud | Medicina | 12 | 12 | | 24 | 54 | 21 | 2 | 5 | 28 | 53 |
| | Ciencias del Deporte y la Recreación | 7 | 19 | 4 | 30 | | 16 | 4 | 5 | 25 | |
| Ingeniería Industrial | Ingeniería Industrial | 29 | 17 | 4 | 50 | 76 | 33 | 2 | 11 | 46 | 73 |
| Ingeniería Mecánica | Ingeniería Mecánica | 16 | 9 | 1 | 26 | | 13 | 3 | 11 | 27 | |
| Ingenierías Eléctrica, Electrónica, Física y Ciencias de la Computación | Ingeniería de Sistemas y Computación | 13 | 7 | 8 | 28 | 54 | 24 | 1 | 3 | 28 | 59 |
| | Ingeniería Eléctrica | 12 | 7 | | 19 | | 19 | 2 | 3 | 24 | |
| | Ingeniería Física | 3 | 3 | 1 | 7 | | 3 | 3 | 1 | 7 | |
| Programas Jornada Especial | Programas de Jornada Especial | 181 | | | 181 | 181 | 195 | | | 195 | 195 |
| Tecnologías | Escuela de Tecnología Eléctrica | 5 | 5 | 1 | 11 | 56 | 4 | 1 | 2 | 7 | 49 |
| | Escuela de Tecnología Industrial | 11 | 8 | 1 | 20 | | 10 | 2 | 8 | 20 | |
| | Escuela de Tecnología Mecánica | 4 | 4 | 1 | 9 | | 6 | | 5 | 11 | |
| | Escuela de Tecnología Química | 5 | 10 | 1 | 16 | | 4 | 2 | 5 | 11 | |
| TOTAL | | 404 | 254 | 71 | 729 | 729 | 549 | 45 | 118 | 712 | 712 |

Fuente: División de Personal

GRÁFICO COMPARATIVO PERSONAL CATEDRÁTICO SEGÚN DEDICACIÓN 2007

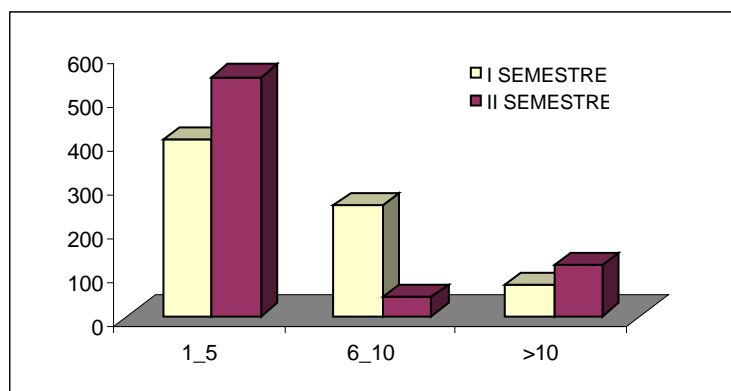

La dedicación de los docentes catedráticos está dada en horas semanales.

DOCENTES JORNADA ESPECIAL POR CATEGORÍA EN TIEMPO COMPLETO EQUIVALENTE

| NIVEL DE FORMACIÓN | CATEGORÍA | | | | TOTAL |
|--------------------|-------------|-------------|--------------|-------------|--------------|
| | ASISTENTE | ASOCIADO | AUXILIAR | TITULAR | |
| Doctorado | | 0,11 | 0,18 | 0,18 | 0,48 |
| Especialista | 0,77 | 0,09 | 5,41 | 0,16 | 6,44 |
| Magíster | 0,36 | 0,18 | 4,25 | 0,58 | 5,37 |
| Profesional | 0,30 | | 8,88 | 0,18 | 9,36 |
| TOTAL | 1,43 | 0,39 | 18,73 | 1,10 | 21,65 |

Fuente: División de Personal

DOCENTES DE POSTGRADO POR CATEGORÍA EN TIEMPO COMPLETO EQUIVALENTE

| NIVEL DE FORMACIÓN | CATEGORIA | | | | TOTAL |
|--------------------|-------------|-------------|-------------|-------------|-------------|
| | ASISTENTE | ASOCIADO | AUXILIAR | TITULAR | |
| Doctorado | 0,11 | 0,12 | | 0,17 | 0,40 |
| Especialista | 0,30 | 0,08 | 0,64 | | 1,02 |
| Magíster | 0,79 | 0,54 | 2,21 | 1,13 | 4,67 |
| Profesional | 0,11 | | 0,52 | | 0,63 |
| TOTAL | 1,31 | 0,74 | 3,37 | 1,30 | 6,72 |

Fuente: División de Personal

PERSONAL DOCENTE CATEDRÁTICO SEGÚN CATEGORÍA 2007

| FACULTAD | PROGRAMA | I SEMESTRE | | | | | II SEMESTRE | | | | | | |
|---|--|------------|------------|-----------|-----------|------------|-------------|-----------|-----------|------------|-----------|------------|------------|
| | | ASOC | AUX | ASIS | TIT | TOTAL | TOT/FAC | ASIS | ASOC | AUX | TIT | TOTAL | TOT/FAC |
| Bellas Artes y Humanidades | Departamento de Humanidades e Idiomas | 1 | 23 | | 2 | 26 | 82 | 1 | 1 | 22 | 1 | 25 | 70 |
| | Escuela de Artes Plásticas | 1 | 11 | 2 | 4 | 18 | | | | 9 | 2 | 11 | |
| | Escuela de Filosofía | | 4 | | | 4 | | | | 5 | | 5 | |
| | Escuela de Música | 3 | 31 | | | 34 | | | | 29 | | 29 | |
| Ciencias Ambientales | Administración del Medio Ambiente | | 30 | | 3 | 33 | 33 | 1 | | 24 | 2 | 27 | 27 |
| Ciencias Básicas | Departamento de Dibujo | 2 | 3 | | 2 | 7 | 90 | 1 | 1 | 4 | 1 | 7 | 77 |
| | Departamento de Física | | 23 | | 2 | 25 | | 2 | 2 | 10 | 3 | 17 | |
| | Departamento de Matemáticas | 3 | 29 | 6 | 20 | 58 | | 2 | 2 | 32 | 17 | 53 | |
| Ciencias de la Educación | Departamento de Psicopedagogía | 2 | 37 | | 2 | 41 | 103 | 1 | 1 | 37 | 2 | 41 | 97 |
| | Escuela de Ciencias Sociales | 1 | 10 | | 1 | 12 | | | 1 | 11 | 1 | 13 | |
| | Esc. De Español y Comunicación Audiovisual | 1 | 49 | | | 50 | | | 1 | 42 | | 43 | |
| Ciencias de la Salud | Ciencias del Deporte y la Recreación | | 28 | | 2 | 30 | 54 | 1 | | 22 | 2 | 25 | 53 |
| | Medicina | 2 | 20 | 1 | 1 | 24 | | 2 | | 25 | 1 | 28 | |
| Ingeniería Industrial | Ingeniería Industrial | 2 | 35 | 6 | 7 | 50 | 50 | 3 | | 36 | 7 | 46 | 46 |
| Ingeniería Mecánica | Ingeniería Mecánica | | 12 | 1 | 13 | 26 | 26 | 1 | | 15 | 11 | 27 | 27 |
| Ingenierías Eléctrica, Electrónica, Física y Ciencias de la Computación | Ingeniería de Sistemas y Computación | 1 | 27 | | | 28 | 54 | 1 | | 27 | | 28 | 71 |
| | Ingeniería Eléctrica | | 17 | | 2 | 19 | | | | 21 | 3 | 24 | |
| | Ingeniería Física | | 5 | | 2 | 7 | | 1 | | 17 | 1 | 19 | |
| Programas Jornada Especial | Programas de Jornada Especial | 3 | 156 | 12 | 10 | 181 | 181 | 20 | 4 | 158 | 13 | 195 | 195 |
| Tecnologías | Escuela de Tecnología Eléctrica | | 9 | | 2 | 11 | 56 | | | 6 | 1 | 7 | 49 |
| | Escuela de Tecnología Industrial | 3 | 14 | 2 | 1 | 20 | | 2 | 2 | 14 | 2 | 20 | |
| | Escuela de Tecnología Mecánica | 1 | 3 | | 5 | 9 | | | 1 | 6 | 4 | 11 | |
| | Escuela de Tecnología Química | 1 | 13 | | 2 | 16 | | | | 9 | 2 | 11 | |
| TOTAL | | 27 | 589 | 30 | 83 | 729 | 729 | 39 | 16 | 581 | 76 | 712 | 712 |

Fuente: División de Personal

GRÁFICO COMPARATIVO DOCENTES CATEDRÁTICOS SEGÚN CATEGORÍA 2007

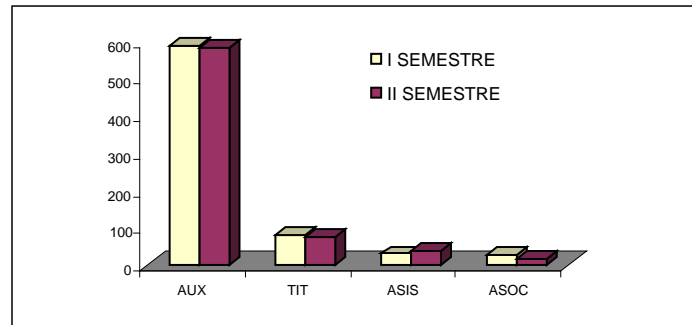

En promedio para el primer y segundo semestre del 2007, el **81.2%** de los docentes catedráticos pertenecen a la categoría de Auxiliar.

| CONVENCIONES | |
|------------------|---------------|
| ASIST: Asistente | AUX: Auxiliar |
| SOC: Asociado | TIT: Titular |

PERSONAL DOCENTE CATEDRÁTICO SEGÚN NIVEL DE ESCOLARIDAD 2007

| FACULTAD | PROGRAMA | SEMESTRE I | | | | | TOT/FAC | SEMESTRE II | | | | | TOT/FAC | | | |
|---|--|------------|------------|------------|------------|----------|------------|-------------|-----------|------------|------------|------------|----------|------------|------------|----|
| | | DOC | MAG | ESP | PRO | TEC | | TOTAL | DOC | MAES | ESP | PRO | | TEC | TOTAL | |
| Bellas Artes y Humanidades | Departamento de Humanidades e Idiomas | | 13 | 5 | 8 | | 26 | 82 | | 8 | 6 | 11 | | 25 | 71 | |
| | Escuela de Artes Plásticas | | 5 | 2 | 11 | | 18 | | | 2 | 3 | 7 | | 12 | | |
| | Escuela de Filosofía | | | | 4 | | 4 | | | | | 5 | | 5 | | |
| | Escuela de Música | | | 3 | 28 | 3 | 34 | | | | 3 | 24 | 2 | 29 | | |
| Ciencias Ambientales | Administración del Medio Ambiente | | 9 | 6 | 18 | | 33 | 33 | | 3 | 8 | 15 | | 26 | 26 | |
| Ciencias Básicas | Departamento de Dibujo | | 2 | 2 | 3 | | 7 | 90 | | 1 | 2 | 4 | | 7 | 89 | |
| | Departamento de Física | | 3 | 6 | 16 | | 25 | | | 1 | 4 | 7 | 17 | | | 29 |
| | Departamento de Matemáticas | 2 | 25 | 7 | 24 | | 58 | | | 1 | 22 | 6 | 24 | | | 53 |
| Ciencias de la Educación | Departamento de Psicopedagogía | | 10 | 14 | 17 | | 41 | 103 | | 1 | 7 | 14 | 18 | | 40 | 96 |
| | Escuela de Ciencias Sociales | 1 | 3 | 1 | 7 | | 12 | | | 1 | 3 | 2 | 7 | | 13 | |
| | Esc. De Español y Comunicación Audiovisual | | 8 | 8 | 34 | | 50 | | | | 5 | 10 | 28 | | 43 | |
| Ciencias de la Salud | Ciencias del Deporte y la Recreación | | 5 | 10 | 15 | | 30 | 54 | | 7 | 9 | 9 | | 25 | 54 | |
| | Medicina | | 11 | 5 | 7 | 1 | 24 | | | | 11 | 6 | 11 | 1 | | 29 |
| Ingeniería Industrial | Ingeniería Industrial | 1 | 14 | 19 | 16 | | 50 | 50 | 2 | 8 | 17 | 19 | | 46 | 46 | |
| Ingeniería Mecánica | Ingeniería Mecánica | | 8 | 6 | 12 | | 26 | 26 | | 6 | 4 | 17 | | 27 | 27 | |
| Ingenierías Eléctrica, Electrónica, Física y Ciencias de la Computación | Ingeniería de Sistemas y Computación | | 4 | 9 | 15 | | 28 | 54 | | 4 | 7 | 17 | | 28 | 59 | |
| | Ingeniería Eléctrica | | | | 19 | | 19 | | | 1 | 1 | 22 | | 24 | | |
| | Ingeniería Física | | 1 | | 6 | | 7 | | | | | 7 | | 7 | | |
| Programas Jornada Especial | Programas de Jornada Especial | 3 | 41 | 56 | 81 | | 181 | 181 | 5 | 43 | 53 | 94 | | 195 | 195 | |
| Tecnologías | Escuela de Tecnología Eléctrica | | 1 | 2 | 8 | | 11 | 56 | | | | 4 | 3 | 7 | 49 | |
| | Escuela de Tecnología Industrial | | 8 | 6 | 6 | | 20 | | | 8 | 6 | 6 | | 20 | | |
| | Escuela de Tecnología Mecánica | | 3 | 2 | 4 | | 9 | | | 4 | 2 | 5 | | 11 | | |
| | Escuela de Tecnología Química | | 1 | 2 | 13 | | 16 | | | 1 | 2 | 8 | | 11 | | |
| TOTAL | | 7 | 175 | 171 | 372 | 4 | 729 | 729 | 11 | 148 | 168 | 379 | 6 | 712 | 712 | |

Fuente: División de Personal

| CONVENCIONES | |
|--------------------------|-------------------------|
| MAG: Magister | PRO: Profesional |
| ESP: Especialista | DOC: Doctorado |

GRÁFICO COMPARATIVO DOCENTES CATEDRÁTICOS SEGÚN NIVEL DE ESCOLARIDAD

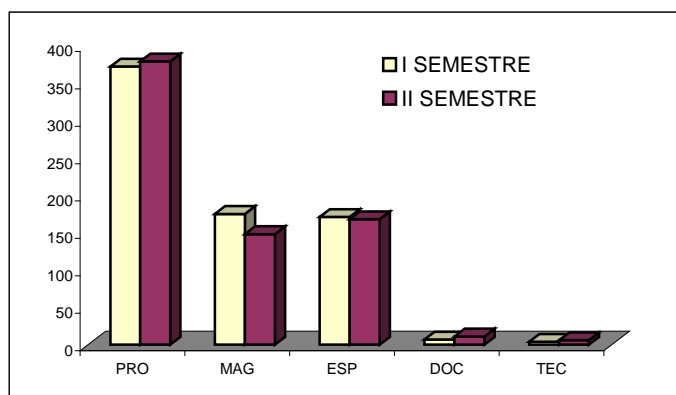

En promedio para el primer y segundo semestre del 2007, el nivel de escolaridad de los docentes catedráticos corresponde a **52%** Profesional y el **24%** para Especialización

DOCENTES CATEDRÁTICOS EN TIEMPO COMPLETO EQUIVALENTE

| AÑO 2007 | NÚMERO DE HORAS | | | TOTAL DETC |
|-------------|-----------------|------------|------------------|------------|
| | CATEDRA | SOBRECARGA | JORNADA ESPECIAL | |
| I Semestre | 44.052 | 17.950 | 15.587 | 107.76 |
| II Semestre | 42.432 | 14.757 | 16.735 | 102.67 |

Fuente: División de Personal

RESUMEN PERSONAL DOCENTE SEGÚN NIVEL DE ESCOLARIDAD PRIMER SEMESTRE

| TIPO VINCULACIÓN | DOCTORADO | MAGISTER | ESPECIALIZACIÓN | PROFESIONAL | TECNÓLOGO | TOTAL |
|------------------|-----------|------------|-----------------|-------------|-----------|--------------|
| Planta | 42 | 230 | 39 | 27 | | 338 |
| Transitorio | | 45 | 37 | 76 | | 158 |
| Catedrático | 1 | 48 | 78 | 234 | 4 | 365 |
| Sobrecarga | 3 | 86 | 37 | 57 | | 183 |
| Jornada Especial | 3 | 41 | 56 | 81 | | 181 |
| TOTAL | 49 | 450 | 247 | 475 | 4 | 1.225 |

Fuente: División de Personal

RESUMEN PERSONAL DOCENTE SEGÚN NIVEL DE ESCOLARIDAD SEGUNDO SEMESTRE

| TIPO VINCULACIÓN | DOCTORADO | MAGISTER | ESPECIALIZACIÓN | PROFESIONAL | TECNÓLOGO | TOTAL |
|------------------|-----------|------------|-----------------|-------------|-----------|--------------|
| Planta | 47 | 227 | 38 | 24 | | 336 |
| Transitorio | | 47 | 33 | 77 | 1 | 158 |
| Catedrático | 2 | 36 | 77 | 231 | 6 | 352 |
| Sobrecarga | 4 | 69 | 38 | 53 | 1 | 165 |
| Jornada Especial | 5 | 43 | 53 | 94 | | 195 |
| TOTAL | 58 | 422 | 239 | 479 | 8 | 1.206 |

Fuente: División de Personal

GRÁFICO RESUMEN PERSONAL DOCENTE SEGÚN NIVEL DE ESCOLARIDAD

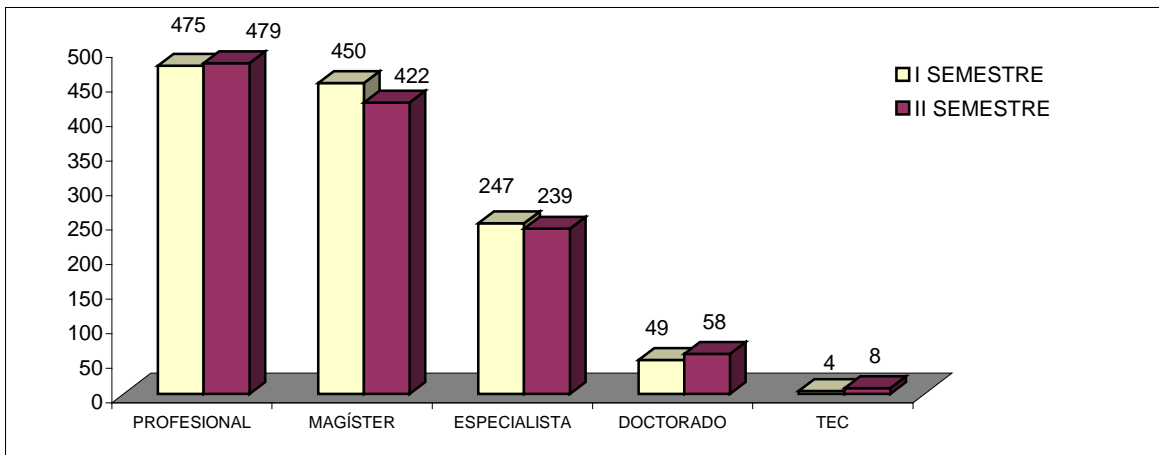

El nivel de escolaridad más representativo para el primer semestre, corresponde al profesional con 38.6%, seguido de Maestría con 36.7%.

RESUMEN DOCENTES PRIMER SEMESTRE 2007

| FACULTAD | DEPENDENCIA | PORCENTAJE | | | PLANTA | | | TRANSITORIO | | | CATEDRÁTICO | | | TOTAL | TOT/FAC |
|---|--|---------------|---------------|---------------|------------|-----------|------------|-------------|-----------|------------|-------------|------------|------------|-------------|-------------|
| | | PLANTA | TRANSITORIO | CÁTEDRA | TC | MT | TOTAL | TC | MT | TOTAL | CÁTEDRA | SOBRECARGA | TOTAL | | |
| Bellas Artes y Humanidades | Departamento de Humanidades e Idiomas | 19,57% | 23,91% | 56,52% | 9 | | 9 | 9 | 2 | 11 | 21 | 5 | 26 | 46 | 142 |
| | Escuela de Artes Plásticas | 29,03% | 12,90% | 58,06% | 9 | | 9 | 1 | 3 | 4 | 10 | 8 | 18 | 31 | |
| | Escuela de Música | 25,00% | 9,62% | 65,38% | 13 | | 13 | 4 | 1 | 5 | 33 | 1 | 34 | 52 | |
| | Escuela de Filosofía | 46,15% | 23,08% | 30,77% | 6 | | 6 | 3 | | 3 | 4 | | 4 | 13 | |
| Ciencias Ambientales | Administración del Medio Ambiente | 29,03% | 17,74% | 53,23% | 18 | | 18 | 8 | 3 | 11 | 26 | 7 | 33 | 62 | 62 |
| Ciencias Básicas | Departamento de Dibujo | 23,53% | 35,29% | 41,18% | 4 | | 4 | 6 | | 6 | | 7 | 7 | 17 | 177 |
| | Departamento de Física | 29,82% | 26,32% | 43,86% | 17 | | 17 | 7 | 8 | 15 | 20 | 5 | 25 | 57 | |
| | Departamento de Matemáticas | 29,13% | 14,56% | 56,31% | 30 | | 30 | 15 | | 15 | 20 | 38 | 58 | 103 | |
| Ciencias de la Educación | Escuela de Ciencias Sociales | 41,67% | 8,33% | 50,00% | 10 | | 10 | 1 | 1 | 2 | 9 | 3 | 12 | 24 | 149 |
| | Esc. De Español y Comunicación Audiovisual | 19,70% | 4,55% | 75,76% | 13 | | 13 | 1 | 2 | 3 | 40 | 10 | 50 | 66 | |
| | Departamento de Psicopedagogía | 22,03% | 8,47% | 69,49% | 13 | | 13 | 4 | 1 | 5 | 34 | 7 | 41 | 59 | |
| Ciencias de la Salud | Medicina | 56,14% | 22,81% | 21,05% | 44 | 20 | 64 | 3 | 23 | 26 | 20 | 4 | 24 | 114 | 161 |
| | Ciencias del Deporte y la Recreación | 25,53% | 10,64% | 63,83% | 12 | | 12 | 3 | 2 | 5 | 21 | 9 | 30 | 47 | |
| Ingeniería Industrial | Ingeniería Industrial | 24,32% | 8,11% | 67,57% | 18 | | 18 | 3 | 3 | 6 | 25 | 25 | 50 | 74 | 74 |
| Ingeniería Mecánica | Ingeniería Mecánica | 44,44% | 7,41% | 48,15% | 23 | 1 | 24 | 1 | 3 | 4 | 8 | 18 | 26 | 54 | 54 |
| Ingenierías Eléctrica, Electrónica, Física y Ciencias de la Computación | Ingeniería de Sistemas y Computación | 15,69% | 29,41% | 54,90% | 8 | | 8 | 13 | 2 | 15 | 23 | 5 | 28 | 51 | 102 |
| | Ingeniería Eléctrica | 51,16% | 4,65% | 44,19% | 22 | | 22 | 2 | | 2 | 17 | 2 | 19 | 43 | |
| | Ingeniería Física | 12,50% | | 87,50% | 1 | | 1 | | | | 5 | 2 | 7 | 8 | |
| Programas Jornada Especial | Programas de Jornada Especial | | | 100,00% | | | | | | | 181 | | 181 | 181 | 181 |
| Tecnologías | Escuela de Tecnología Eléctrica | 44,44% | 14,81% | 40,74% | 12 | | 12 | 3 | 1 | 4 | 8 | 3 | 11 | 27 | 123 |
| | Escuela de Tecnología Industrial | 28,21% | 20,51% | 51,28% | 11 | | 11 | 7 | 1 | 8 | 8 | 12 | 20 | 39 | |
| | Escuela de Tecnología Mecánica | 40,91% | 18,18% | 40,91% | 9 | | 9 | 4 | | 4 | 2 | 7 | 9 | 22 | |
| | Escuela de Tecnología Química | 42,86% | 11,43% | 45,71% | 15 | | 15 | 2 | 2 | 4 | 11 | 5 | 16 | 35 | |
| TOTAL | | 27,59% | 12,90% | 59,51% | 317 | 21 | 338 | 100 | 58 | 158 | 546 | 183 | 729 | 1225 | 1225 |

Fuente: División de Personal

RESUMEN DOCENTES SEGUNDO SEMESTRE 2007

| FACULTAD | DEPENDENCIA | PORCENTAJE | | | PLANTA | | | TRANSITORIO | | | CATEDRATICO | | | TOTAL | TOT/FAC |
|---|--|---------------|---------------|---------------|------------|-----------|------------|-------------|-----------|------------|-------------|------------|------------|-------------|-------------|
| | | PLANTA | TRANSITORIO | CÁTEDRA | TC | MT | TOTAL | TC | MT | TOTAL | CÁTEDRA | SOBRECARGA | TOTAL | | |
| Bellas Artes y Humanidades | Departamento de Humanidades e Idiomas | 19,57% | 26,09% | 54,35% | 9 | | 9 | 10 | 2 | 12 | 21 | 4 | 25 | 46 | 131 |
| | Escuela de Artes Plásticas | 33,33% | 20,83% | 45,83% | 8 | | 8 | 2 | 3 | 5 | 9 | 2 | 11 | 24 | |
| | Escuela de Música | 27,66% | 10,64% | 61,70% | 13 | | 13 | 4 | 1 | 5 | 29 | | 29 | 47 | |
| | Escuela de Filosofía | 42,86% | 21,43% | 35,71% | 6 | | 6 | 3 | | 3 | 3 | 2 | 5 | 14 | |
| Ciencias Ambientales | Administración del Medio Ambiente | 30,00% | 18,33% | 51,67% | 18 | | 18 | 8 | 3 | 11 | 22 | 9 | 31 | 60 | 60 |
| Ciencias Básicas | Departamento de Dibujo | 26,67% | 40,00% | 33,33% | 4 | | 4 | 6 | | 6 | 0 | 5 | 5 | 15 | 169 |
| | Departamento de Física | 27,87% | 26,23% | 45,90% | 17 | | 17 | 9 | 7 | 16 | 17 | 11 | 28 | 61 | |
| | Departamento de Matemáticas | 31,18% | 16,13% | 52,69% | 29 | | 29 | 15 | | 15 | 23 | 26 | 49 | 93 | |
| Ciencias de la Educación | Escuela de Ciencias Sociales | 40,00% | 8,00% | 52,00% | 10 | | 10 | 1 | 1 | 2 | 10 | 3 | 13 | 25 | 145 |
| | Esc. De Español y Comunicación Audiovisual | 21,31% | 4,92% | 73,77% | 13 | | 13 | | 2 | 3 | 38 | 7 | 45 | 61 | |
| | Departamento de Psicopedagogía | 22,03% | 8,47% | 69,49% | 13 | | 13 | 4 | 1 | 5 | 31 | 10 | 41 | 59 | |
| Ciencias de la Salud | Medicina | 56,52% | 19,13% | 24,35% | 45 | 20 | 65 | 3 | 19 | 22 | 21 | 7 | 28 | 115 | 157 |
| | Ciencias del Deporte y la Recreación | 28,57% | 9,52% | 61,90% | 12 | | 12 | 3 | 1 | 4 | 18 | 8 | 26 | 42 | |
| Ingeniería Industrial | Ingeniería Industrial | 25,71% | 8,57% | 65,71% | 18 | | 18 | 3 | 3 | 6 | 32 | 14 | 46 | 70 | 70 |
| Ingeniería Mecánica | Ingeniería Mecánica | 43,64% | 7,27% | 49,09% | 23 | 1 | 24 | 1 | 3 | 4 | 12 | 15 | 27 | 55 | 55 |
| Ingenierías Eléctrica, Electrónica, Física y Ciencias de la Computación | Ingeniería de Sistemas y Computación | 15,38% | 30,77% | 53,85% | 8 | | 8 | 14 | 2 | 16 | 18 | 10 | 28 | 52 | 109 |
| | Ingeniería Eléctrica | 46,81% | 0,00% | 53,19% | 22 | | 22 | | | | 21 | 4 | 25 | 47 | |
| | Ingeniería Física | 10,00% | 20,00% | 70,00% | 1 | | 1 | 1 | 1 | 2 | 5 | 2 | 7 | 10 | |
| Programas Jornada Especial | Programas de Jornada Especial | 0,00% | 0,00% | 100,00% | | | | | | | 195 | | 195 | 195 | 195 |
| Tecnologías | Escuela de Tecnología Eléctrica | 52,38% | 19,05% | 28,57% | 11 | | 11 | 3 | 1 | 4 | 4 | 2 | 6 | 21 | 115 |
| | Escuela de Tecnología Industrial | 26,19% | 19,05% | 54,76% | 11 | | 11 | 6 | 2 | 8 | 8 | 15 | 23 | 42 | |
| | Escuela de Tecnología Mecánica | 39,13% | 17,39% | 43,48% | 9 | | 9 | 4 | | 4 | 3 | 7 | 10 | 23 | |
| | Escuela de Tecnología Química | 51,72% | 17,24% | 31,03% | 15 | | 15 | 3 | 2 | 5 | 7 | 2 | 9 | 29 | |
| TOTAL | | 27,86% | 13,10% | 59,04% | 315 | 21 | 336 | 104 | 54 | 158 | 547 | 165 | 712 | 1206 | 1206 |

Fuente: División de Personal

TENDENCIAS DEL NÚMERO DE DOCENTES SEGÚN TIPO DE CONTRATACIÓN (AÑO 2001 - 2007)

| TIPO | 2001-I | 2001-II | 2002-I | 2003-I | 2003-II | 2004-I | 2004-II | 2005-I | 2005-II | 2006-I | 2006-II | 2007-I | 2007-II |
|--------------|------------|------------|------------|------------|------------|------------|------------|------------|------------|------------|-------------|-------------|-------------|
| Planta | 353 | 341 | 342 | 352 | 343 | 332 | 322 | 325 | 301 | 326 | 331 | 338 | 336 |
| Transitorios | 91 | 98 | 114 | 119 | 143 | 165 | 183 | 176 | 173 | 161 | 164 | 158 | 158 |
| Catedráticos | 207 | 223 | 222 | 220 | 260 | 281 | 298 | 456 | 512 | 508 | 581 | 729 | 712 |
| TOTAL | 651 | 662 | 678 | 691 | 746 | 778 | 803 | 957 | 986 | 995 | 1076 | 1225 | 1206 |

Fuente: División de Personal

**GRÁFICO COMPARATIVO
TENDENCIAS DEL NÚMERO DE DOCENTES SEGÚN TIPO DE CONTRATACIÓN (2001-2007)**

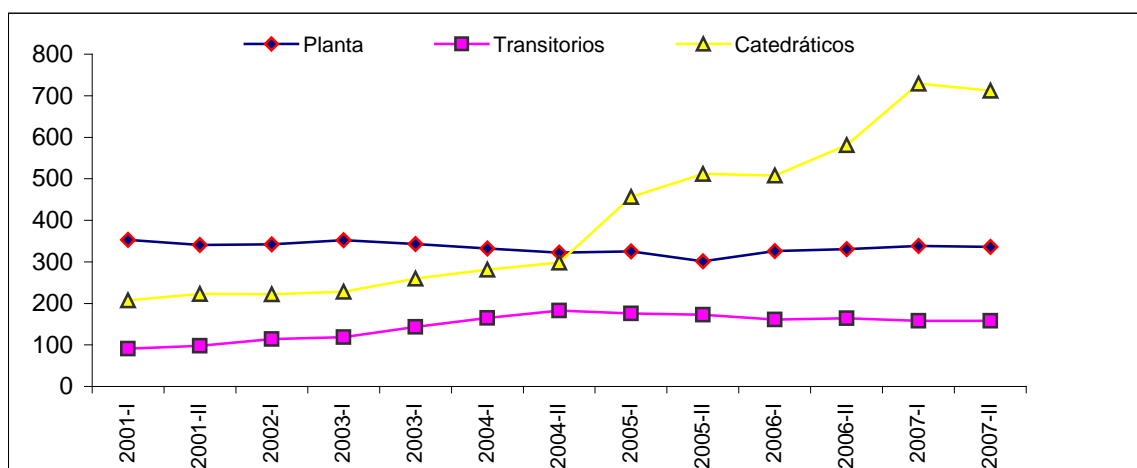

La contratación de personal de planta se ha mantenido relativamente constante en los últimos años al igual que los docentes transitorios, por otro lado el personal catedrático tuvo un ascenso entre el I semestre del 2005 y el I semestre del 2007.

DOCENTES EQUIVALENTES A TIEMPO COMPLETO POR DEPENDENCIA

| FACULTAD | DEPENDENCIA | I SEMESTRE | | | | TOTAL | SEMESTRE II | | | | TOTAL |
|---|--|--------------|-------------|--------------|--------------|---------------|--------------|-------------|--------------|--------------|---------------|
| | | PLANTA | TRANSITORIO | CÁTEDRA | SOBRECARGA | | PLANTA | TRANSITORIO | CÁTEDRA | SOBRECARGA | |
| Bellas Artes y Humanidades | Departamento de Humanidades e Idiomas | 9 | 10 | 3,05 | 0,63 | 22,67 | 9 | 11 | 2,85 | 0,39 | 23,24 |
| | Escuela de Artes Plásticas | 9 | 2,5 | 1,6 | 0,93 | 14,02 | 8 | 3,5 | 1,5 | 0,44 | 13,44 |
| | Escuela de Filosofía | 6 | 3 | 0,69 | | 9,69 | 6 | 3 | 0,51 | 0,14 | 9,64 |
| | Escuela de Música | 13 | 4,5 | 6,47 | 0,12 | 24,09 | 13 | 4,5 | 5,65 | | 23,15 |
| Ciencias Ambientales | Administración del Medio Ambiente | 18 | 9,5 | 3,7 | 1,25 | 32,45 | 18 | 9,5 | 3,37 | 0,29 | 31,16 |
| Ciencias Básicas | Departamento de Dibujo | 4 | 6 | | 0,73 | 10,73 | 4 | 6 | | 0,76 | 10,76 |
| | Departamento de Física | 17 | 11 | 3,33 | 0,81 | 32,13 | 18 | 12,5 | 2,92 | 1,42 | 34,84 |
| | Departamento de Matemáticas | 30 | 15 | 3,51 | 5,5 | 54,02 | 29 | 15 | 4,59 | 4,27 | 52,85 |
| Ciencias de la Educación | Departamento de Psicopedagogía | 13 | 4,5 | 7,78 | 1,11 | 26,38 | 13 | 4,5 | 6,92 | 0,86 | 25,28 |
| | Escuela de Ciencias Sociales | 10 | 1,5 | 1,41 | 0,14 | 11,64 | 10 | 1,5 | 1,75 | 0,41 | 13,66 |
| | Esc. De Español y Comunicación Audiovisual | 13 | 2 | 7,36 | 1,11 | 24,89 | 13 | 2 | 7,32 | 0,61 | 22,93 |
| Ciencias de la Salud | Ciencias del Deporte y la Recreación | 12 | 4 | 3,08 | 1,45 | 20,54 | 12 | 3,5 | 3,09 | 1,25 | 19,84 |
| | Medicina | 54 | 14,5 | 2,87 | 0,78 | 72,15 | 54 | 12,5 | 3,1 | 0,91 | 70,51 |
| Ingeniería Industrial | Ingeniería Industrial | 18 | 4,5 | 3,66 | 3,23 | 29,39 | 18 | 4,5 | 4,18 | 1,73 | 28,42 |
| Ingeniería Mecánica | Ingeniería Mecánica | 23,5 | 2,5 | 0,85 | 2,41 | 29,26 | 23,5 | 2,5 | 1,35 | 1,99 | 29,34 |
| Ingenierías Eléctrica, Electrónica, Física y Ciencias de la Computación | Ingeniería de Sistemas y Computación | 8 | 14 | 4,21 | 0,69 | 26,9 | 8 | 15 | 2,63 | 1,08 | 26,72 |
| | Ingeniería Eléctrica | 22 | 2 | 2,09 | 0,18 | 26,27 | 22 | | 2,81 | 0,46 | 25,27 |
| | Ingeniería Física | 1 | | 0,74 | 0,28 | 2,02 | 1 | 1,5 | 0,69 | 0,32 | 3,51 |
| Programas Jornada Especial | Programas de Jornada Especial | | | 21,65 | | 21,65 | | | 23,24 | | 23,24 |
| Tecnologías | Escuela de Tecnología Eléctrica | 12 | 3,5 | 1,23 | 0,43 | 15,5 | 11 | 3,5 | 0,62 | 0,34 | 15,47 |
| | Escuela de Tecnología Industrial | 11 | 7,5 | 1,04 | 1,58 | 26,87 | 11 | 7 | 1,18 | 1,49 | 20,67 |
| | Escuela de Tecnología Mecánica | 9 | 4 | 0,43 | 0,93 | 13 | 9 | 4 | 0,52 | 0,82 | 14,35 |
| | Escuela de Tecnología Química | 15 | 3 | 2,06 | 0,63 | 18 | 15 | 4 | 1,36 | 0,53 | 20,89 |
| TOTAL | | 327,5 | 129 | 82,81 | 24,92 | 564,26 | 325,5 | 131 | 82,15 | 20,51 | 559,18 |

Fuente: División de Personal

INDICADOR DE PRODUCTIVIDAD DOCENTE (IPD) RELACIÓN ALUMNOS - DOCENTES

| DESCRIPCIÓN | I SEMESTRE | II SEMESTRE |
|--|--------------|--------------|
| Docentes en Tiempo Completo (DTC) | 564,3 | 559,2 |
| Disminución de Docencia Directa en Tiempo completo Equivalente (DDD TCE) | 61,85 | 59,07 |
| Comisiones de Estudio y Sabáticos (CES) | 36 | 36 |
| Total Docentes en Docencia Directa | 466,45 | 464,13 |
| Nº de Estudiantes | 10.687 | 11.229 |
| INDICADOR | 22,91 | 24,19 |

Fuente: División de personal

NÚMERO DE DOCENTES JUBILADOS POR DEPENDENCIA, DEDICACIÓN Y GÉNERO

| DEPENDENCIA | TIEMPO COMPLETO | | TOTAL |
|--|-----------------|-----------|----------|
| | FEMENINO | MASCULINO | |
| Departamento de Matemáticas | | 1 | 1 |
| Escuela de Artes Plásticas | 1 | | 1 |
| Escuela de Tecnología Eléctrica | | 1 | 1 |
| Escuela de Tecnología Industrial | | 1 | 1 |
| Facultad de Bellas Artes y Humanidades | 1 | | 1 |
| Sección de Mantenimiento | 1 | | 1 |
| TOTAL | 3 | 3 | 6 |

Fuente: División de personal

NÚMERO DE DOCENTES JUBILADOS SEGÚN NIVEL DE ESCOLARIDAD

| DEPENDENCIA | NIVEL FORMACION | | | | TOTAL |
|--|-----------------|-----------------|-------------|----------|----------|
| | DOCTORADO | ESPECIALIZACIÓN | PROFESIONAL | PRIMARIA | |
| Departamento de Matemáticas | | | 1 | | 1 |
| Escuela de Artes Plásticas | | | 1 | | 1 |
| Escuela de Tecnología Eléctrica | | 1 | | | 1 |
| Escuela de Tecnología Industrial | 1 | | | | 1 |
| Facultad de Bellas Artes y Humanidades | | | | 1 | 1 |
| Sección de Mantenimiento | | | | 1 | 1 |
| TOTAL | 1 | 1 | 2 | 2 | 6 |

Fuente: División de personal

NÚMERO DE DOCENTES NOMBRADOS POR DEPENDENCIA, DEDICACIÓN Y GÉNERO

| DEPENDENCIA | TIEMPO COMPLETO | | TOTAL |
|--------------------------------------|-----------------|-----------|-----------|
| | FEMENINO | MASCULINO | |
| Ciencias del Deporte y la Recreación | 1 | 1 | 2 |
| Departamento de Dibujo | | 1 | 1 |
| Departamento de Matemáticas | | 2 | 2 |
| Escuela de Filosofía | | 2 | 2 |
| Escuela de Tecnología Eléctrica | | 1 | 1 |
| Escuela de Tecnología Mecánica | 1 | | 1 |
| Ingeniería Eléctrica | | 1 | 1 |
| TOTAL | 2 | 8 | 10 |

Fuente: División de personal

NÚMERO DE DOCENTES NOMBRADOS SEGÚN NIVEL DE ESCOLARIDAD

| DEPENDENCIA | NIVEL | | TOTAL |
|--------------------------------------|-----------|----------|-----------|
| | DOCTORADO | MAESTRIA | |
| Ciencias del Deporte y la Recreación | | 2 | 2 |
| Departamento de Dibujo | | 1 | 1 |
| Departamento de Matemáticas | | 2 | 2 |
| Escuela de Filosofía | 1 | 1 | 2 |
| Escuela de Tecnología Eléctrica | | 1 | 1 |
| Escuela de Tecnología Mecánica | | 1 | 1 |
| Ingeniería Eléctrica | | 1 | 1 |
| TOTAL | 1 | 9 | 10 |

Fuente: División de personal

CUADRO RESUMEN PERSONAL DOCENTE EN PERIODO SABÁTICO Y COMISIONES DE ESTUDIO

| FACULTAD | COMISIONES | SABÁTICOS |
|--|------------|-----------|
| Bellas Artes Y Humanidades | 4 | |
| Ciencias Básicas | 3 | 3 |
| Ciencias de la Educación | 5 | 1 |
| Ciencias de la Salud | 2 | |
| Ingeniería Industrial | 1 | |
| Ingeniería Mecánica | 5 | |
| Ingenierías Eléctrica, Electrónica, Física y Ciencias de la Computación | 5 | |
| Tecnología | 4 | 3 |
| TOTAL | 29 | 7 |

Fuente: Vicerrectoría Académica

VARIACIÓN EN EL NÚMERO DE COMISIONES DE ESTUDIO Y SABÁTICOS PARA EL PERSONAL DOCENTE (1997-2007)

| DESCRIPCIÓN | AÑO | | | | | | | | | | |
|-----------------------|-----------|-----------|-----------|-----------|-----------|-----------|-----------|-----------|-----------|-----------|-----------|
| | 1997 | 1998 | 1999 | 2000 | 2001 | 2002 | 2003 | 2004 | 2005 | 2006 | 2007 |
| Comisiones de Estudio | 12 | 7 | 22 | 21 | 26 | 36 | 44 | 32 | 30 | 33 | 29 |
| Sabáticos | 9 | 12 | 16 | 9 | 5 | 6 | 14 | 9 | 4 | 4 | 7 |
| TOTAL | 21 | 19 | 38 | 30 | 31 | 42 | 58 | 41 | 34 | 37 | 36 |

Fuente: Vicerrectoría Académica

GRÁFICO COMPARATIVO VARIACIÓN COMISIONES DE ESTUDIO Y SABÁTICOS (1997-2007)

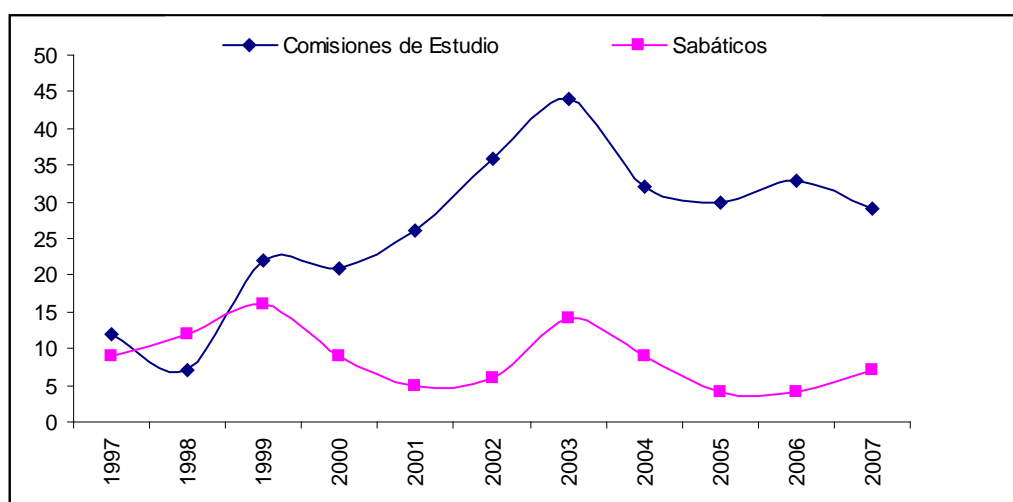

RESUMEN DISMINUCIÓN DE DOCENCIA DIRECTA POR FACULTAD PRIMER SEMESTRE

| FACULTAD | Nº DOCENTES CON DDD | TOTAL DOCENTES DE PLANTA | PORCENTAJE (%) | TOTAL HORAS DDD | TCE DDD |
|---|---------------------|--------------------------|----------------|-----------------|--------------|
| Bellas Artes y Humanidades | 9 | 37 | 24,32% | 226 | 5,65 |
| Ciencias Ambientales | 14 | 18 | 77,78% | 366 | 9,15 |
| Ciencias Básicas | 15 | 51 | 29,41% | 331 | 8,27 |
| Ciencias de la Educación | 17 | 36 | 47,22% | 358 | 8,95 |
| Ciencias de la Salud | 14 | 77 | 18,18% | 315 | 7,87 |
| Ingeniería Industrial | 7 | 18 | 38,89% | 192 | 4,8 |
| Ingenierías Eléctrica, Electrónica, Física y Ciencias de la Computación | 6 | 31 | 19,35% | 193 | 4,82 |
| Ingeniería Mecánica | 3 | 24 | 12,50% | 73 | 1,82 |
| Tecnologías | 17 | 46 | 36,96% | 420 | 10,5 |
| TOTAL | 102 | 338 | 30,18% | 2474 | 61,85 |

Fuente: Vicerrectoría Administrativa

Para el I semestre 2007, el 30.2% de los docentes de Planta tienen disminución de Docencia Directa. Esta disminución en N° de docentes equivalentes a tiempo completo reporta 61.85 docentes, es decir que de los 564 docentes equivalentes a tiempo completo, el 11 % tiene disminución de docencia directa.

DDD: Disminución de Docencia Directa.

TCE: Tiempo Completo Equivalente.

GRÁFICO COMPARATIVO DISMINUCIÓN DE DOCENCIA EN TIEMPO COMPLETO EQUIVALENTE PRIMER SEMESTRE

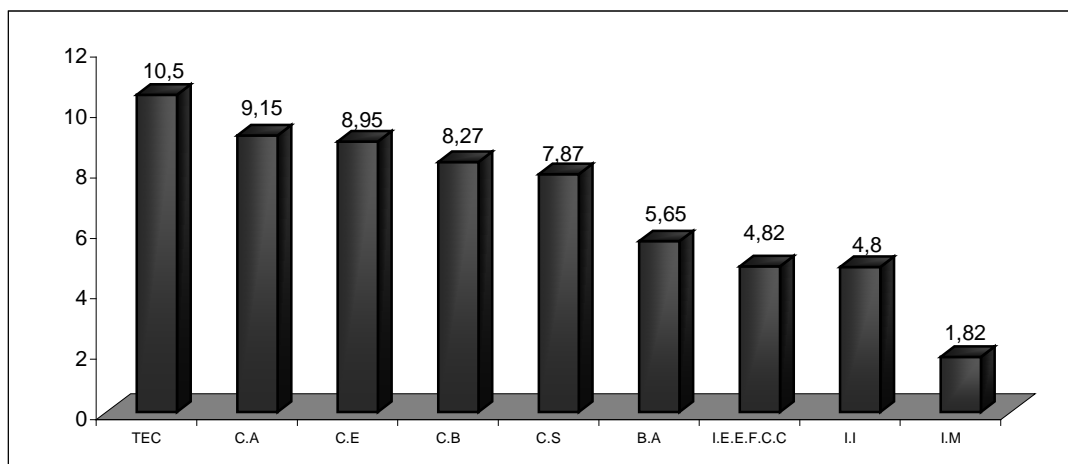

La facultad con mayor número de docentes equivalentes a tiempo completo con disminución de docencia directa es Tecnologías y Ciencias Ambientales.

| CONVENCIONES | |
|-----------------------------------|--|
| B.A.H: Bellas Artes y Humanidades | I.E.E.F.C: Ingenierías Eléctrica, Electrónica, Física y Ciencias de la Computación |
| C.A: Ciencias Ambientales | I.I: Ingeniería Industrial |
| C.B: Ciencias Básicas | I.M: Ingeniería Mecánica |
| C.E: Ciencias de la Educación | TEC: Tecnologías |
| C.S: Ciencias de la Salud | |

RESUMEN DE DISMINUCIÓN DE DOCENCIA DIRECTA POR FACULTAD SEGUNDO SEMESTRE

| FACULTAD | Nº DOCENTES CON DDD | TOTAL DOCENTES DE PLANTA | PORCENTAJE (%) | TOTAL HORAS DDD | TCE DDD |
|---|---------------------|--------------------------|----------------|-----------------|--------------|
| Bellas Artes y Humanidades | 9 | 36 | 25,00% | 225 | 5,62 |
| Ciencias Ambientales | 15 | 18 | 83,33% | 315 | 7,87 |
| Ciencias Básicas | 18 | 50 | 36,00% | 318 | 7,95 |
| Ciencias de la Educación | 13 | 36 | 36,11% | 328 | 8,2 |
| Ciencias de la Salud | 13 | 77 | 16,88% | 286 | 7,15 |
| Ingeniería Industrial | 7 | 18 | 38,89% | 164 | 4,1 |
| Ingenierías Eléctrica, Electrónica, Física y Ciencias de la Computación | 11 | 31 | 35,48% | 237 | 5,92 |
| Ingeniería Mecánica | 3 | 24 | 12,50% | 80 | 2 |
| Tecnologías | 18 | 46 | 39,13% | 410 | 10,25 |
| TOTAL | 107 | 336 | 31,85% | 2363 | 59,07 |

Fuente: Vicerrectoría Administrativa

Para el II semestre de 2007, el 32% de los docentes de planta tienen disminución de docencia directa, que representa 59 docentes en equivalencia completa.

GRÁFICO COMPARATIVO DISMINUCIÓN DE DOCENCIA EN TIEMPO COMPLETO EQUIVALENTE SEGUNDO SEMESTRE

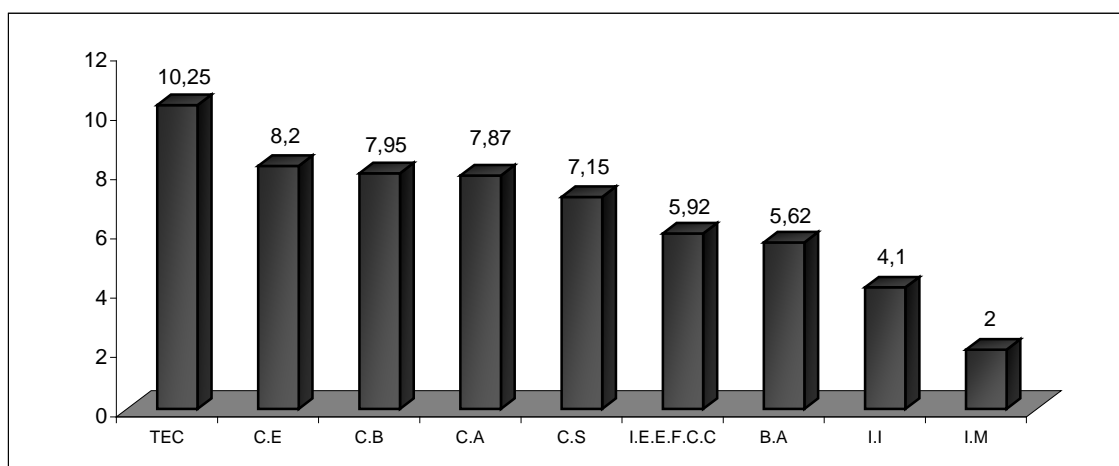

| CONVENCIONES | |
|-----------------------------------|--|
| B.A.H: Bellas Artes y Humanidades | I.E.E.F.C: Ingenierías Eléctrica, Electrónica, Física y Ciencias de la Computación |
| C.A: Ciencias Ambientales | I.I: Ingeniería Industrial |
| C.B: Ciencias Básicas | I.M: Ingeniería Mecánica |
| C.E: Ciencias de la Educación | TEC: Tecnologías |
| C.S: Ciencias de la Salud | |

Para ambos semestres la facultad de **Tecnología** es quien tiene mayor número de horas de disminución de docencia.

DOCENTES REALIZANDO ESTUDIOS DE MAESTRIA Y DOCTORADO

| FACULTAD | DOCTORADO | MAESTRÍA | TOTAL |
|---|-----------|-----------|-----------|
| Bellas Artes y Humanidades | 6 | 2 | 8 |
| Ciencias Ambientales | 3 | 1 | 4 |
| Ciencias Básicas | 6 | 4 | 10 |
| Ciencias de la Educación | 11 | 1 | 12 |
| Ciencias de la Salud | 5 | 2 | 7 |
| Ingeniería Industrial | 1 | 2 | 3 |
| Ingeniería Mecánica | 5 | 1 | 6 |
| Ingenierías Eléctrica, Electrónica, Física y Ciencias de la Computación | 8 | 2 | 10 |
| Tecnologías | 7 | 5 | 12 |
| TOTAL | 52 | 20 | 72 |

Fuente: Vicerrectoría Académica

De los docentes que se encuentran realizando actualmente estudios de postgrado el **72.2 %** corresponde a Doctorado y el **27,7%** Maestría.

GRÁFICO RESUMEN DOCENTES REALIZANDO ESTUDIOS DE MAESTRIA Y DOCTORADO POR FACULTAD

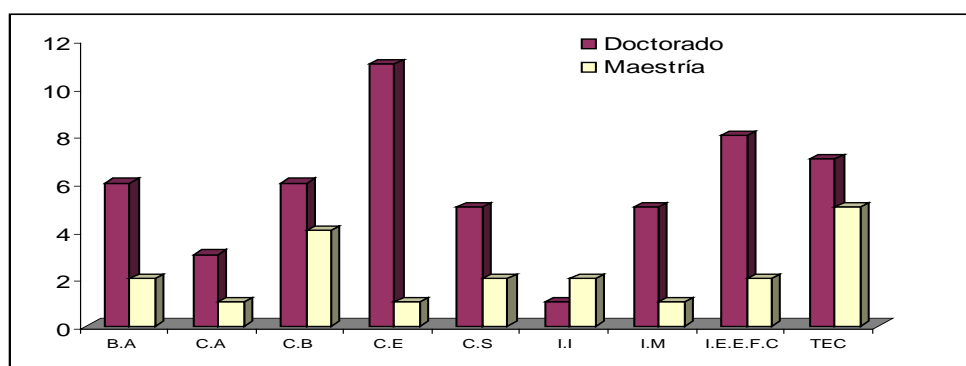

| CONVENCIONES | |
|-----------------------------------|--|
| B.A.H: Bellas Artes y Humanidades | I.E.E.F.C: Ingenierías Eléctrica, Electrónica, Física y Ciencias de la Computación |
| C.A: Ciencias Ambientales | I.I: Ingeniería Industrial |
| C.B: Ciencias Básicas | I.M: Ingeniería Mecánica |
| C.E: Ciencias de la Educación | TEC: Tecnologías |
| C.S: Ciencias de la Salud | |

CAPACITACIÓN DE DOCENTES I SEMESTRE

| CURSO | Nº DE PERSONAS CERTIFICADAS |
|---|-----------------------------|
| Diplomado en Docencia Universitaria (Planeamiento Curricular) | 25 |
| Diplomado en Docencia Universitaria (Universitología y Legislación) | 54 |
| Diplomado en Docencia Universitaria ("Investigación Pedagógica o Investigación en el Aula") | 68 |
| Escritura académica: Ensayo Basado en Argumentos | 8 |
| Solid Works | 17 |
| TOTAL | 172 |

Fuente: Vicerrectoría Académica

CAPACITACIÓN DE DOCENTES II SEMESTRE

| CURSO | Nº DE PERSONAS CERTIFICADAS |
|---|-----------------------------|
| Diplomado en Docencia Universitaria (Planeamiento Curricular) | 20 |
| Formación de Tutores | 38 |
| Didáctica de la física para la formación de los ingenieros | 23 |
| Aproximación a la Alquimia Tecnológica (Taller) | 40 |
| Curso de Francés | 9 |
| Curso de Inglés XI | 11 |
| Total | 141 |

Fuente: Vicerrectoría Académica

Para el año 2007 hubo una participación de **313** docentes estuvieron en actividades de formación continua.

TABLA RESUMEN DOCENTES INVITADOS

| MODALIDAD | Nº DE DOCENTES |
|---|----------------|
| Docentes invitados - Extranjeros en Colombia | 6 |
| Docentes de la UTP en Eventos Internacionales | 26 |
| Docentes de la UTP en Eventos Nacionales | 15 |
| Docentes Invitados a Nivel Nacional | 11 |

Fuente: Vicerrectoría Académica

**PUNTOS POR PRODUCCIÓN INTELECTUAL DOCENTES DE PLANTA POR FACULTAD
(PARTICIPACIÓN DE TRABAJOS PRESENTADOS AL CAP)**

| FACULTAD | TOTAL PUNTOS | PARTICIPACIÓN EN EL Nº DE TRABAJOS PRESENTADOS | Nº TOTAL PROFESORES | Nº PROFESORES QUE PRESENTARON TRABAJOS AL CAP | % PROFESORES QUE PRESENTARON TRABAJOS AL CAP | PROMEDIOS PUNTOS POR PROFESOR | PROMEDIOS PUNTOS POR TRABAJO |
|--|---------------|--|---------------------|---|--|-------------------------------|------------------------------|
| Bellas Artes y Humanidades | 305,5 | 39 | 36 | 7 | 0,19 | 43,64 | 7,83 |
| Ciencias Ambientales | 157,7 | 29 | 18 | 12 | 0,67 | 13,14 | 5,44 |
| Ciencias Básicas | 579,4 | 71 | 50 | 37 | 0,74 | 15,66 | 8,16 |
| Ciencias de la Educación | 274,4 | 26 | 36 | 15 | 0,42 | 18,29 | 10,55 |
| Ciencias de la Salud | 216,6 | 23 | 77 | 16 | 0,21 | 13,54 | 9,42 |
| Ingeniería Industrial | 210 | 46 | 18 | 16 | 0,89 | 13,13 | 4,57 |
| Ingeniería Mecánica | 294,9 | 57 | 24 | 19 | 0,79 | 15,52 | 5,17 |
| Ingenierías, Eléctrica, Electrónica, Física y Ciencias de la Computación | 504,1 | 128 | 31 | 22 | 0,71 | 22,91 | 3,94 |
| Tecnologías | 454 | 94 | 46 | 34 | 0,74 | 13,35 | 4,83 |
| TOTAL | 2996,6 | 513 | 336 | 178 | 0,59 | 18,80 | 6,66 |

Fuente: Comité Interno de Asignación y Reconocimiento de Puntaje - CIARP

La participación en trabajos presentados corresponde a los trabajos presentados por facultad, algunos de ellos son trabajos interdisciplinarios entre docentes de diferentes facultades.

**GRÁFICO RESUMEN
TOTAL DE PUNTOS POR FACULTAD**

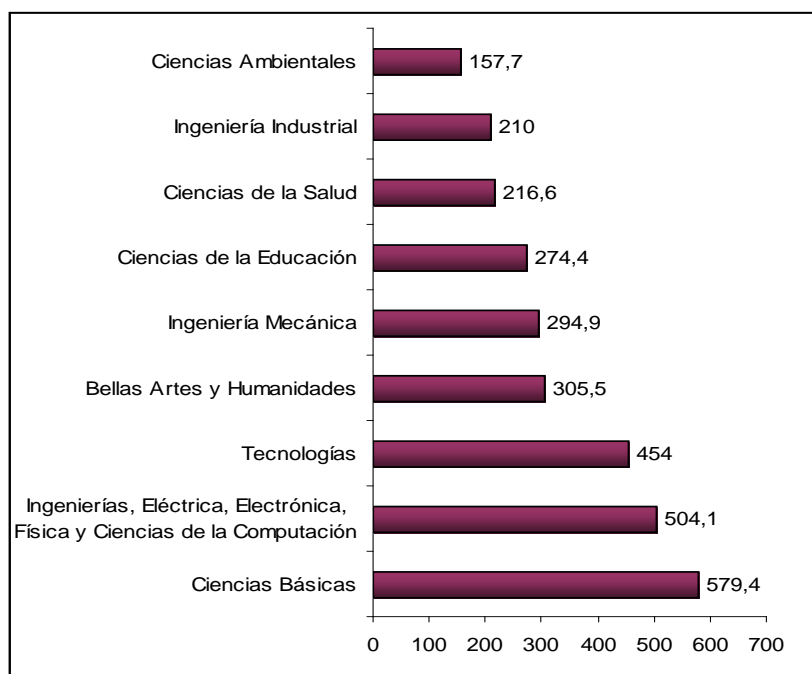

La facultad que presenta mayor número de puntos asignados por Producción Intelectual corresponde a Ciencias Básicas con una representación de **20.78%** de docentes de Planta sobre el total de participantes.

TRABAJOS PRESENTADOS AL CAP SEGÚN CLASIFICACIÓN POR DEPENDENCIA Y FACULTAD

| FACULTAD | DEPENDENCIA | CLASIFICACIÓN | | | | | | | | | | | | | | | | |
|---|------------------------------------|---------------|-----------|----------|------------|----------|----------|----------|-----------|-----------|-----------|----------|----------|----------|-----------|-----------|----------|------------|
| | | 10A1 | 10A2 | 10A3 | 10A4 | 10b | 10B1 | 10B2 | 10c | 10d | 10e | 10f | 10i1.1 | 10i1.2 | 10k | 5a3 | 5h | TOTAL |
| Bellas Artes y Humanidades | Departamento Humanidades e Idiomas | | | 1 | | | | | | 2 | | | | | | | | 3 |
| | Escuela Artes Plásticas | | | | | | | | | | | 1 | 9 | | | | | 10 |
| | Escuela Filosofía | | | | | 1 | | | 3 | | | | | | 19 | 2 | | 25 |
| Ciencias Ambientales | Facultad Ciencias Ambientales | 1 | 1 | 3 | 11 | | | 1 | 7 | 1 | | | | 1 | | | | 26 |
| Ciencias Básicas | Departamento Ciencias Básicas | 1 | 1 | | 1 | | | 2 | | 2 | | 1 | | | | | | 8 |
| | Departamento Dibujo | | | | | | | | | 3 | | | | | | | | 3 |
| | Departamento Matemáticas | | 1 | 1 | 15 | | | | | 5 | 1 | | | | 8 | | | 31 |
| | Departamento Física | | 1 | | 17 | | | | | | | | | | | | | 18 |
| Ciencias de la Educación | Facultad Ciencias de la Educación | | | | 5 | | | | 2 | 6 | 10 | | | | | | | 23 |
| Ciencias de la Salud | Departamento Ciencias Clínicas | | 3 | | 4 | | | | 1 | | 2 | | | | | | | 10 |
| | Departamento Medicina Comunitaria | | | | 1 | | | | | 1 | 1 | | | | | | | 3 |
| | Escuela Deporte y Recreación | | | | 1 | | | | | | | | | | | | | 1 |
| Ingeniería Industrial | Facultad Ingeniería Industrial | | | | 41 | | | | | | | | | | | | | 40 |
| Ingeniería Mecánica | Facultad Ingeniería Mecánica | | 1 | | 41 | | 2 | | | 1 | 6 | | | | | | | 51 |
| Ingenierías Eléctrica, Electrónica, Física y Ciencias de la Computación | Programa Ingeniería Eléctrica | 2 | | | 73 | | | | 1 | | | | | | 5 | | | 81 |
| | Programa Ingeniería en Sistemas | | | | 4 | | | | | | | | | | | | | 4 |
| | Programa Ingeniería Física | | | | 1 | | | | | | | | | | | | | 1 |
| Tecnologías | Escuela de Tecnología Industrial | | | | 1 | | | | | | | | | | | | | 1 |
| | Escuela Tecnología Eléctrica | | | | 11 | | | | 1 | | | | | | | | | 12 |
| | Escuela Tecnología Industrial | | | | 11 | | | | | | 1 | | | | | | | 12 |
| | Escuela Tecnología Mecánica | | | | 10 | | | 1 | | 1 | | | | | | | | 12 |
| | Escuela Tecnología Química | 3 | 3 | | 25 | | | | | | | | | | | | | 31 |
| TOTAL | | 7 | 11 | 5 | 273 | 1 | 2 | 4 | 15 | 20 | 23 | 1 | 1 | 9 | 14 | 19 | 2 | 407 |

Fuente: Comité Interno de Asignación y Reconocimiento de Puntaje - CIARP

TRABAJOS COMPARTIDOS PRESENTADOS AL CAP SEGÚN CLASIFICACIÓN POR DEPENDENCIA Y FACULTAD

| DEPENDENCIA | 10A2 | 10A3 | 10A4 | 10B2 | 10c | TOTAL |
|---|----------|----------|-----------|----------|----------|-----------|
| Tecnología Eléctrica e Ingeniería Eléctrica | | | 11 | | 2 | 13 |
| Ingeniería Mecánica y Tecnología Química | | | 4 | | | 4 |
| Ingeniería Industrial Y Ciencias de la Educación | | | 2 | | | 2 |
| Deporte y Recreación, Ciencias Clínicas | | | 1 | | 2 | 3 |
| Ciencias Básicas y Ciencias Clínicas | | 2 | 1 | | | 3 |
| Ciencias Clínicas e Ingeniería Industrial | | | 1 | | | 1 |
| Tecnología Química y Ciencias Básicas | | | 1 | | | 1 |
| Tecnología Eléctrica, Depto de Física | | | 2 | | | 2 |
| Ciencias Básicas y Matemáticas | 1 | 1 | | | | 2 |
| Tecnología Mecánica y Ciencias Ambientales | | | 3 | | | 3 |
| Tecnología Eléctrica, Ingeniería Mecánica y Depto de Física | | | | 1 | | 1 |
| Ciencias de la Educación y Medicina | | | | | 1 | 1 |
| Tecnología Industrial y Artes Visuales | | | 1 | | | 1 |
| Depto Física y Ciencias Clínicas | | | 1 | | | 1 |
| Tecnología Eléctrica y Tecnología Mecánica | | | 1 | | | 1 |
| Tecnología Eléctrica e Ingeniería Industrial | | | 1 | | | 1 |
| TOTAL | 1 | 3 | 30 | 1 | 5 | 40 |

Fuente: Comité Interno de Asignación y Reconocimiento de Puntaje - CIARP

El total de trabajos presentados al CIARP para el año 2007 es de **407**, de los cuales **40** son trabajos interdisciplinarios.

TOTAL TRABAJOS PRESENTADOS AL CAP SEGÚN CLASIFICACIÓN

| CLASIFICACIÓN TRABAJOS PRESENTADOS AL CAP | 10A1 | 10A2 | 10A3 | 10A4 | 10B | 10B1 | 10B2 | 10c | 10d | 10e | 10f | 10i1.1 | 10i1.2 | 10k | 5a3 | 5h | TOTAL |
|---|------|------|------|------|-----|------|------|-----|-----|-----|-----|--------|--------|-----|-----|----|-------|
| TOTAL | 7 | 12 | 8 | 303 | 1 | 2 | 5 | 20 | 20 | 23 | 1 | 1 | 9 | 14 | 19 | 2 | 447 |

Fuente: Comité Interno de Asignación y Reconocimiento de Puntaje - CIARP

GRÁFICO COMPARATIVO TOTAL TRABAJOS PRESENTADOS AL CAP

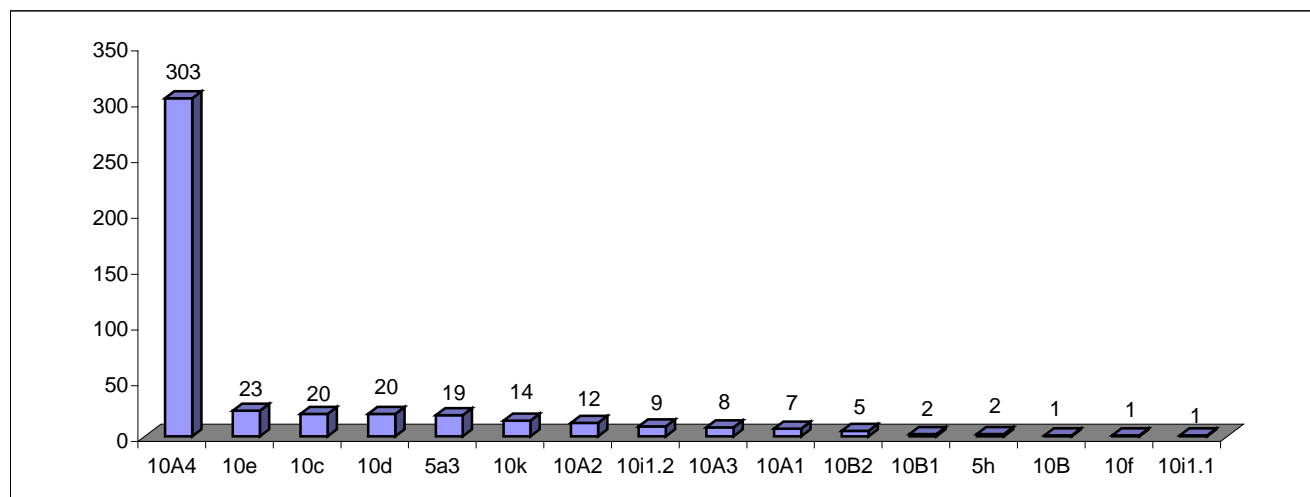

| CONVENCIONES | |
|---------------|--|
| 10A1 | Artículos publicados en revistas especializadas tipo A1 (indexadas internacionalmente) |
| 10A2 | Artículos publicados en revistas especializadas tipo A2 (indexadas internacionalmente) |
| 10A3 | Artículos publicados en revistas especializadas tipo B (indexadas a nivel nacional) |
| 10A4 | Artículos publicados en revistas especializadas tipo C (indexadas a nivel nacional) |
| 10B | Libro producto de investigación |
| 10B1 | Videos cinematográficos o fonográficos de impacto internacional |
| 10B2 | Videos cinematográficos o fonográficos de impacto nacional |
| 10C | Libros resultado de actividad investigativa |
| 10D | Libros de texto |
| 10E | Libros de ensayo |
| 10i1.1 | Obra de creación original artística de impacto internacional |
| 10i1.2 | Obra de creación original artística de impacto nacional |
| 10K | Software Tecnológico |
| 5A3 | Publicaciones en revistas especializadas nacionales de circulación nacional o regional |
| 5h | Reseña crítica |

Para el año 2007, los artículos publicados en revistas especializadas **Tipo C**, son los trabajos con mayor representación.

TENDENCIA DE PRODUCCIÓN INTELECTUAL TRABAJOS PRESENTADOS AL CIARP (1997-2007)

| AÑO | 1997 | 1998 | 1999 | 2000 | 2001 | 2002 | 2003 | 2004 | 2005 | 2006 | 2007 |
|-------------|------|------|------|------|------|------|------|------|------|------|------|
| Nº Trabajos | 197 | 222 | 394 | 349 | 345 | 367 | 233 | 171 | 206 | 278 | 447 |

Fuente: Comité Interno de Asignación y Reconocimiento de Puntaje - CIARP

GRÁFICO COMPARATIVO
TENDENCIA DE PRODUCCIÓN INTELECTUAL (1997-2007)

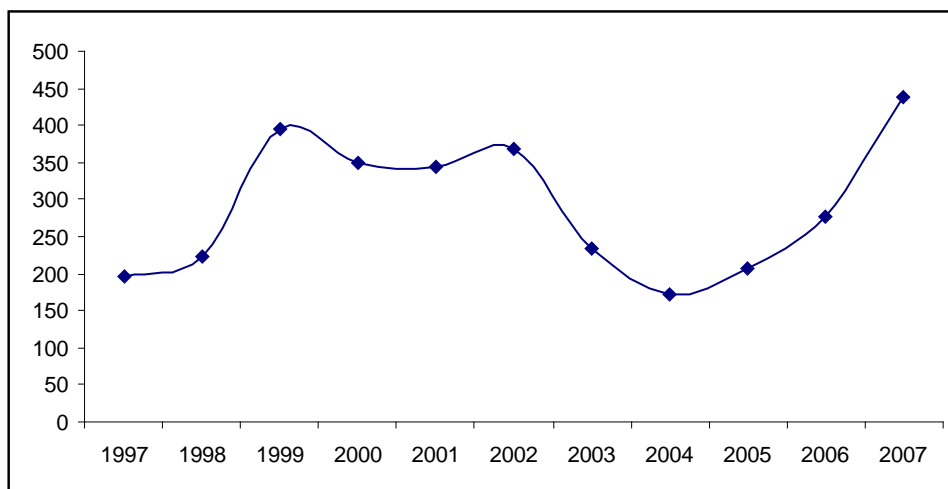

El número de trabajos presentados al Comité Interno de Asignación y Reconocimiento de Puntaje CIARP, presenta una disminución significativa en el año 2003, lo cual tiene relación con la transición en la normatividad vigente aplicada a la producción intelectual de los docentes, del decreto 1444 al 1279, este último aplicado a partir de mediados del año 2003 y que contempla criterios más exigentes de evaluación.

Luego de ésta transición, comienza a incrementarse nuevamente la producción intelectual docente, alcanzando los 447 trabajos en el año 2007 con una asignación de **2401,1** puntos.