

Capítulo IV

Capítulo IV

Personal Administrativo

Personal Administrativo

PERSONAL ADMINISTRATIVO DE PLANTA POR DEPENDENCIA SEGÚN GÉNERO 3
PERSONAL ADMINISTRATIVO DE PLANTA POR DEPENDENCIA SEGÚN AÑOS DE
SERVICIO 4
PERSONAL ADMINISTRATIVO DE PLANTA POR DEPENDENCIA SEGÚN EDAD 5
PERSONAL ADMINISTRATIVO DE PLANTA POR DEPENDENCIA SEGÚN NIVEL
OCUPACIONAL 6
PERSONAL ADMINISTRATIVO TRANSITORIO POR DEPENDENCIA SEGÚN GÉNERO..... 7
PERSONAL ADMINISTRATIVO TRANSITORIO POR NIVEL OCUPACIONAL..... 8
RESUMEN PERSONAL ADMINISTRATIVO POR TIPO DE VINCULACIÓN 9
NÚMERO DE ADMINISTRATIVOS JUBILADOS POR DEDICACIÓN, GÉNERO Y NIVEL DE
ESCOLARIDAD..... 10

PERSONAL ADMINISTRATIVO DE PLANTA POR DEPENDENCIA SEGÚN GÉNERO

| DEPENDENCIA | GÉNERO | | TOTAL |
|--|-----------|-----------|------------|
| | M | F | |
| Rectoría | 1 | 1 | 2 |
| Secretaría General | 2 | 3 | 5 |
| Oficina de Control Interno | 1 | | 1 |
| Oficina de Planeación | 2 | 3 | 5 |
| Oficina de Relaciones Internacionales | | 1 | 1 |
| Vicerrectoría Administrativa | 1 | 1 | 2 |
| División Financiera | 2 | 7 | 9 |
| División de Personal | 1 | 5 | 6 |
| División de Sistemas y Procesamiento de Datos | 4 | 2 | 6 |
| Bienestar Universitario | 6 | 6 | 12 |
| División de Servicios | 24 | 2 | 26 |
| Almacén General | 1 | | 1 |
| Sección de Mantenimiento | 16 | 20 | 36 |
| Vicerrectoría Académica | | 2 | 2 |
| Centro de Biblioteca | 1 | 4 | 5 |
| Centro de Recursos Informáticos y Educativos | 3 | 1 | 4 |
| Centro de Registro y Control Académico | 1 | 2 | 3 |
| Centro de Investigaciones y Extensión | 1 | | 1 |
| Facultad de Bellas Artes y Humanidades | 1 | 2 | 3 |
| Facultad de Ciencias Ambientales | | 8 | 8 |
| Facultad de Ciencias Básicas | 2 | 2 | 4 |
| Facultad de Ciencias de la Educación | | 1 | 1 |
| Facultad de Ciencias de la Salud | 2 | 1 | 3 |
| Facultad de Ingenierías Eléctrica, Electrónica, Física y Ciencias de la Computación | 3 | 1 | 4 |
| Facultad de Ingeniería Mecánica | 1 | | 1 |
| Facultad de Tecnologías | 3 | 4 | 7 |
| TOTAL | 79 | 79 | 158 |

Fuente: División de Personal

Del personal administrativo de planta el 19.6% está asignado a las facultades, sin incluir docentes comisionados en cargos administrativos.

GRÁFICO PERSONAL ADMINISTRATIVO DE PLANTA POR DEPENDENCIA SEGÚN GÉNERO

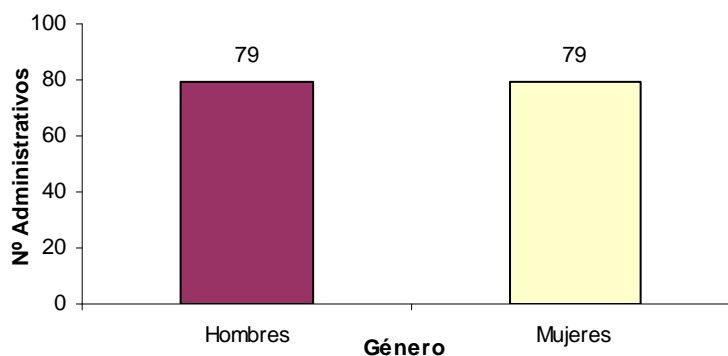

El personal administrativo de planta está dividido en igual número de hombres y mujeres.

PERSONAL ADMINISTRATIVO DE PLANTA POR DEPENDENCIA SEGÚN AÑOS DE SERVICIO

| DEPENDENCIA | 0 - 5 | 6 - 10 | 11 - 15 | 16 - 20 | 21 - 25 | >25 | TOTAL |
|---|----------|-----------|-----------|-----------|-----------|-----------|------------|
| Rectoría | | 1 | | | | 1 | 2 |
| Secretaría General | | 1 | 3 | 1 | | | 5 |
| Oficina de Control Interno | | 1 | | | | | 1 |
| Oficina de Planeación | 1 | 1 | 2 | 1 | | | 5 |
| Oficina de Relaciones Internacionales | 1 | | | | | | 1 |
| Vicerrectoría Administrativa | | 1 | | 1 | | | 2 |
| División Financiera | | 1 | 2 | 4 | 2 | | 9 |
| División de Personal | 1 | 2 | 3 | | | | 6 |
| División de Sistemas y Proceso Datos | | 2 | 2 | | 1 | 1 | 6 |
| Bienestar Universitario | | 4 | 1 | 3 | 3 | 1 | 12 |
| División de Servicios | | 8 | 9 | 4 | 2 | 3 | 26 |
| Almacén | | | | 1 | | | 1 |
| Sección de Mantenimiento | | 5 | 15 | 11 | 3 | 2 | 36 |
| Vicerrectoría Académica | | | 1 | | 1 | | 2 |
| Centro de Biblioteca | 1 | | 3 | | | 1 | 5 |
| Centro de Recursos Educativos | 1 | | 3 | | | | 4 |
| Centro de Registro y Control Académico | | | | 1 | 1 | 1 | 3 |
| Centro de Investigación y Extensión | | | | | | 1 | 1 |
| Facultad de Bellas Artes y Humanidades | | | 1 | | | 2 | 3 |
| Facultad de Ciencias Ambientales | 1 | 1 | 5 | 1 | | | 8 |
| Facultad de Ciencias Básicas | | 1 | 1 | 2 | | | 4 |
| Facultad de Ciencias de la Educación | | 1 | | | | | 1 |
| Facultad de Ciencias de la Salud | | 1 | 1 | | 1 | | 3 |
| Facultad de Ingenierías Eléctrica, Electrónica, Física y Ciencias de la Computación | | 1 | 2 | | | 1 | 4 |
| Facultad de Ingeniería Mecánica | | | | 1 | | | 1 |
| Facultad de Tecnologías | | 1 | 2 | 3 | 1 | | 7 |
| TOTAL | 6 | 33 | 56 | 34 | 15 | 14 | 158 |

Fuente: División de Personal

GRÁFICO PERSONAL ADMINISTRATIVO DE PLANTA POR DEPENDENCIA SEGÚN AÑOS DE SERVICIO

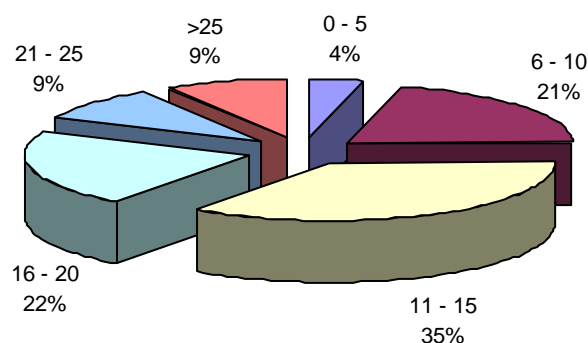

El 78% del personal administrativo de planta lleva por lo menos 6 años al servicio de la Institución.

PERSONAL ADMINISTRATIVO DE PLANTA POR DEPENDENCIA SEGÚN EDAD

| DEPENDENCIA | 20 - 30 | 31 - 40 | 41 - 50 | 51 - 60 | > 60 | TOTAL |
|---|----------|-----------|-----------|-----------|----------|------------|
| Rectoría | | 1 | | 1 | | 2 |
| Secretaría General | | 2 | 3 | | | 5 |
| Oficina de Control Interno | | | | 1 | | 1 |
| Oficina de Planeación | | 1 | 3 | 1 | | 5 |
| Oficina de Relaciones Internacionales | | 1 | | | | 1 |
| Vicerrectoría Administrativa | | 1 | 1 | | | 2 |
| División Financiera | | 1 | 4 | 4 | | 9 |
| División de Personal | 1 | 2 | 2 | 1 | | 6 |
| División de Sistemas y Proceso Datos | | 2 | 4 | | | 6 |
| Bienestar Universitario | | 2 | 8 | 2 | | 12 |
| División de Servicios | | 4 | 13 | 8 | 1 | 26 |
| Almacén | | | 1 | | | 1 |
| Sección de Mantenimiento | | 7 | 23 | 6 | | 36 |
| Vicerrectoría Académica | | 1 | 1 | | | 2 |
| Centro de Biblioteca | | 1 | 2 | 2 | | 5 |
| Centro de Recursos Educativos | | 4 | | | | 4 |
| Centro de Registro y Control Académico | | | 3 | | | 3 |
| Centro de Investigación y Extensión | | | | 1 | | 1 |
| Facultad de Bellas Artes y Humanidades | | 1 | | 1 | 1 | 3 |
| Facultad de Ciencias Ambientales | 1 | 4 | 3 | | | 8 |
| Facultad de Ciencias Básicas | | | 3 | 1 | | 4 |
| Facultad de Ciencias de la Educación | | | 1 | | | 1 |
| Facultad de Ciencias de la Salud | | 1 | 2 | | | 3 |
| Facultad de Ingenierías Eléctrica, Electrónica, Física y Ciencias de la Computación | | 2 | 2 | | | 4 |
| Facultad de Ingeniería Mecánica | | | | 1 | | 1 |
| Facultad de Tecnologías | | 1 | 5 | 1 | | 7 |
| TOTAL | 2 | 39 | 84 | 31 | 2 | 158 |

Fuente: División de Personal

GRÁFICO PERSONAL ADMINISTRATIVO DE PLANTA POR DEPENDENCIA SEGÚN EDAD

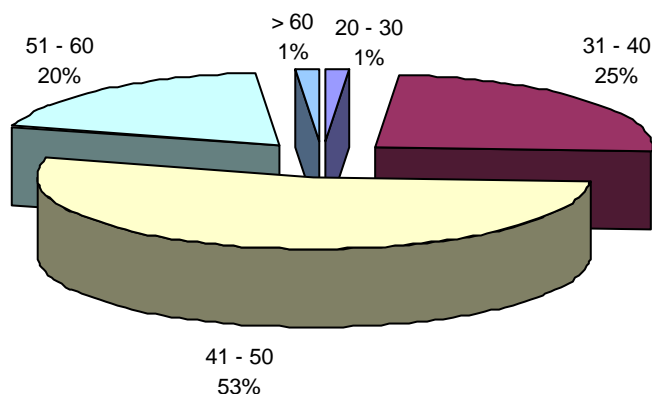

El 74% del personal administrativo es mayor de 40 años, el 25% tiene entre 31 y 40 años y el 1% está entre 20 y 30 años.

PERSONAL ADMINISTRATIVO DE PLANTA POR DEPENDENCIA SEGÚN NIVEL OCUPACIONAL

| DEPENDENCIA | DIRECTIVO | EJECUTIVO | PROFESIONAL | TÉCNICO | AUXILIAR | SERVICIO | TOTAL |
|---|-----------|-----------|-------------|-----------|-----------|-----------|------------|
| Rectoría | 1 | | | | 1 | | 2 |
| Secretaría General | 1 | | 1 | | 3 | | 5 |
| Oficina de Control Interno | | | 1 | | | | 1 |
| Oficina de Planeación | | 1 | 2 | 1 | 1 | | 5 |
| Oficina de Relaciones Internacionales | | 1 | | | | | 1 |
| Vicerrectoría Administrativa | 1 | | | 1 | | | 2 |
| División Financiera | | 4 | 2 | 2 | 1 | | 9 |
| División de Personal | | 1 | 1 | 2 | 2 | | 6 |
| División de Sistemas y Proceso Datos | | 1 | 3 | 2 | | | 6 |
| Bienestar Universitario | | | 5 | 4 | 3 | | 12 |
| División de Servicios | | 1 | | 3 | 22 | | 26 |
| Almacén | | | 1 | | | | 1 |
| Sección de Mantenimiento | | 1 | | | 3 | 32 | 36 |
| Vicerrectoría Académica | | | | 2 | | | 2 |
| Centro de Biblioteca | | 1 | | 2 | 2 | | 5 |
| Centro de Recursos Educativos | | 1 | 1 | 2 | | | 4 |
| Centro de Registro y Control Académico | | 1 | | 2 | | | 3 |
| Centro de Investigación y Extensión | | | 1 | | | | 1 |
| Facultad de Bellas Artes y Humanidades | | | | | 3 | | 3 |
| Facultad de Ciencias Ambientales | 1 | | | 3 | 4 | | 8 |
| Facultad de Ciencias Básicas | | | 2 | | 2 | | 4 |
| Facultad de Ciencias de la Educación | | | | | 1 | | 1 |
| Facultad de Ciencias de la Salud | | | | 1 | 2 | | 3 |
| Facultad de Ingenierías Eléctrica, Electrónica, Física y Ciencias de la Computación | | | | 1 | 3 | | 4 |
| Facultad de Ingeniería Mecánica | | | | | 1 | | 1 |
| Facultad de Tecnologías | | | 2 | 1 | 4 | | 7 |
| TOTAL | 4 | 13 | 22 | 29 | 58 | 32 | 158 |

Fuente: División de Personal

GRÁFICO PERSONAL ADMINISTRATIVO DE PLANTA POR DEPENDENCIA SEGÚN NIVEL OCUPACIONAL

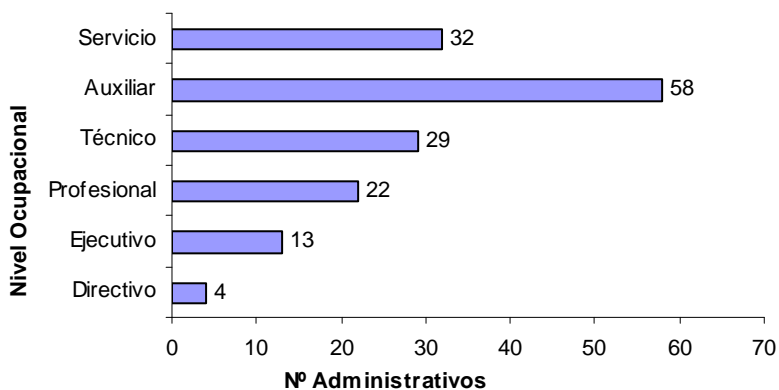

PERSONAL ADMINISTRATIVO TRANSITORIO POR DEPENDENCIA SEGÚN GÉNERO

| DEPENDENCIA | UTP | | | ADMINISTRADORA DE NÓMINA | | | TOTAL GENERAL |
|---|-----------|-----------|-----------|--------------------------|-----------|-----------|---------------|
| | M | F | TOTAL | M | F | TOTAL | |
| Rectoría | 2 | 1 | 3 | | 1 | 1 | 4 |
| Secretaría General | 2 | 1 | 3 | | 1 | 1 | 4 |
| Oficina de Control Interno | | | | 1 | 1 | 2 | 2 |
| Oficina de Egresados | | | | | 3 | 3 | 3 |
| Oficina de Planeación | | 1 | 1 | 2 | 1 | 3 | 4 |
| Oficina de Relaciones Internacionales | | | | | 1 | 1 | 1 |
| Gestión de Documentos | | | | 2 | 1 | 3 | 3 |
| Vicerrectoría Administrativa | 1 | 2 | 3 | | 4 | 4 | 7 |
| División Financiera | 2 | 4 | 6 | | 3 | 3 | 9 |
| División de Personal | | 2 | 2 | | 2 | 2 | 4 |
| División de Sistemas y Proceso Datos | | | | 10 | 4 | 14 | 14 |
| Bienestar Universitario | 3 | 3 | 6 | 5 | 6 | 11 | 17 |
| División de Servicios | | 1 | 1 | 1 | 1 | 2 | 3 |
| Almacén | 1 | 1 | 2 | | | | 2 |
| Sección de Mantenimiento | 2 | 1 | 3 | | | | 3 |
| Vicerrectoría Académica | | 1 | 1 | | 1 | 1 | 2 |
| Centro de Biblioteca | 2 | 6 | 8 | 3 | 6 | 9 | 17 |
| Centro de Recursos Informáticos y Educativos | 3 | 1 | 4 | 2 | 2 | 4 | 8 |
| Centro de Registro y Control Académico | | 2 | 2 | | 5 | 5 | 7 |
| Centro de Investigación y Extensión | | 1 | 1 | | 2 | 2 | 3 |
| Facultad de Bellas Artes y Humanidades | 1 | 5 | 6 | 2 | 2 | 4 | 10 |
| Facultad de Ciencias Ambientales | | | | | 2 | 2 | 2 |
| Facultad de Ciencias de la Educación | | 1 | 1 | | 2 | 2 | 3 |
| Facultad de Ciencias de la Salud | 2 | 9 | 11 | | 4 | 4 | 15 |
| Facultad de Ingenierías Eléctrica, Electrónica, Física y Ciencias de la Computación | 1 | 1 | 2 | | 1 | 1 | 3 |
| Facultad de Ingeniería Industrial | | 1 | 1 | | 1 | 1 | 2 |
| Facultad de Ingeniería Mecánica | 1 | | 1 | 3 | 1 | 4 | 5 |
| Facultad de Tecnologías | 3 | 3 | 6 | | 1 | 1 | 7 |
| TOTAL | 26 | 48 | 74 | 31 | 59 | 90 | 164 |

Fuente: División de Personal

GRÁFICO COMPARATIVO PERSONAL ADMINISTRATIVO TRANSITORIO SEGÚN GÉNERO

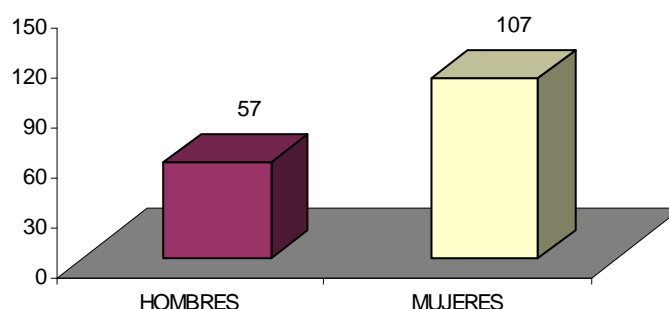

El personal administrativo transitorio está dividido de la siguiente forma: el 34.2 % son hombres y el 65.2% son mujeres. Así mismo, el 45% está contratado por la Universidad y el 55% a través de la Administradora de nómina.

PERSONAL ADMINISTRATIVO TRANSITORIO POR NIVEL OCUPACIONAL

| DEPENDENCIA | UTP | | | | | ADMINISTRADORA DE NÓMINA | | | | TOTAL GENERAL |
|---|-----------|-------------|-----------|-------------|-----------|--------------------------|-----------|-------------|-----------|---------------|
| | DIRECTIVO | PROFESIONAL | TÉCNICO | ASISTENCIAL | TOTAL | PROFESIONAL | TÉCNICO | ASISTENCIAL | TOTAL | |
| Rectoría | | 1 | 1 | 1 | 3 | | | 1 | 1 | 4 |
| Secretaría General | | 2 | | 1 | 3 | | | 1 | 1 | 4 |
| Gestión de Documentos | | | | | | | | 3 | 3 | 3 |
| Oficina de Control Interno | | | | | | 1 | | 1 | 2 | 2 |
| Oficina de Egresados | | | | | | 1 | | 2 | 3 | 3 |
| Oficina de Planeación | | | 1 | | 1 | 2 | | 1 | 3 | 4 |
| Oficina de Relaciones Internacionales | | | | | | | | 1 | 1 | 1 |
| Vicerrectoría Administrativa | | 2 | 1 | | 3 | 3 | | 1 | 4 | 7 |
| División Financiera | | 1 | 3 | 2 | 6 | | 1 | 2 | 3 | 9 |
| División de Personal | | | | 2 | 2 | | | 2 | 2 | 4 |
| División de Sistemas y Proceso Datos | | | | | | 9 | 5 | | 14 | 14 |
| Bienestar Universitario | | 2 | 3 | 1 | 6 | 4 | 7 | | 11 | 17 |
| División de Servicios | | | | 1 | 1 | | | 2 | 2 | 3 |
| Almacén | | | | 2 | 2 | | | | | 2 |
| Sección de Mantenimiento | | | | 3 | 3 | | | | | 3 |
| Vicerrectoría Académica | | | 1 | | 1 | | | 1 | 1 | 2 |
| Centro de Biblioteca | | | | 8 | 8 | 2 | | 7 | 9 | 17 |
| Centro de Recursos Informáticos y Educativos | 1 | 3 | | | 4 | 2 | 1 | 1 | 4 | 8 |
| Centro de Registro y Control Académico | | | | 2 | 2 | | | 5 | 5 | 7 |
| Centro de Investigación y Extensión | | | | 1 | 1 | 1 | | 1 | 2 | 3 |
| Facultad de Bellas Artes y Humanidades | 1 | | | 5 | 6 | | | 4 | 4 | 10 |
| Facultad de Ciencias Ambientales | | | | | | | | 2 | 2 | 2 |
| Facultad de Ciencias de la Educación | | | | 1 | 1 | | | 2 | 2 | 3 |
| Facultad de Ciencias de la Salud | 1 | 3 | | 7 | 11 | 1 | 1 | 2 | 4 | 15 |
| Facultad de Ingenierías Eléctrica, Electrónica, Física y Ciencias de la Computación | | | 1 | 1 | 2 | | | 1 | 1 | 3 |
| Facultad de Ingeniería Industrial | | | | 1 | 1 | | | 1 | 1 | 2 |
| Facultad de Ingeniería Mecánica | | 1 | | | 1 | 1 | 2 | 1 | 4 | 5 |
| Facultad de Tecnologías | | 2 | 2 | 2 | 6 | | | 1 | 1 | 7 |
| TOTAL | 3 | 17 | 13 | 41 | 74 | 27 | 17 | 46 | 90 | 164 |

Fuente: División de Personal

GRÁFICO COMPARATIVO PERSONAL ADMINISTRATIVO TRANSITORIO SEGÚN NIVEL DE ESCOLARIDAD

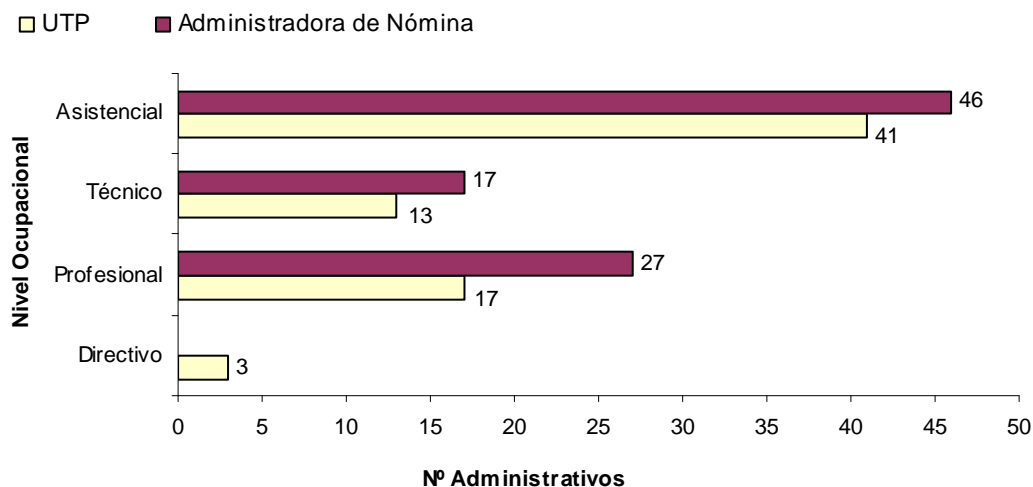

RESUMEN PERSONAL ADMINISTRATIVO POR TIPO DE VINCULACIÓN

| TIPO DE PERSONAL | GÉNERO | | TOTAL |
|---|------------|------------|------------|
| | M | F | |
| Planta | 79 | 79 | 158 |
| Transitorios (UTP) | 26 | 48 | 74 |
| Transitorios (Administradora de Nómina) | 31 | 59 | 90 |
| TOTAL | 136 | 186 | 322 |

Fuente: División de Personal

GRÁFICO RESUMEN PERSONAL ADMINISTRATIVO POR TIPO DE VINCULACIÓN

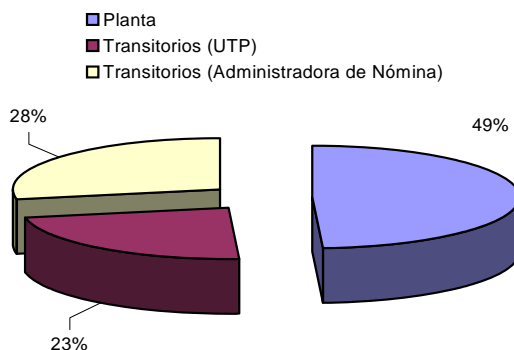

El 72% del personal administrativo está vinculado como transitorio el 28 % como personal de planta.

NÚMERO DE ADMINISTRATIVOS JUBILADOS POR DEDICACIÓN, GÉNERO Y NIVEL DE ESCOLARIDAD

| FACULTAD | DEPENDENCIA | DEDICACIÓN | GÉNERO | NIVEL | TOTAL | TOT/FAC |
|---------------------|---------------------|------------|----------|-------------|----------|----------|
| | | TC | M | PROFESIONAL | | |
| Ingeniería mecánica | Ingeniería mecánica | 1 | 1 | 1 | 1 | 1 |
| TOTAL | | 1 | 1 | 1 | 1 | 1 |

Fuente: División de Personal

En este año solo se presentó una jubilación correspondiente a la Facultad de Ingeniería Mecánica.